

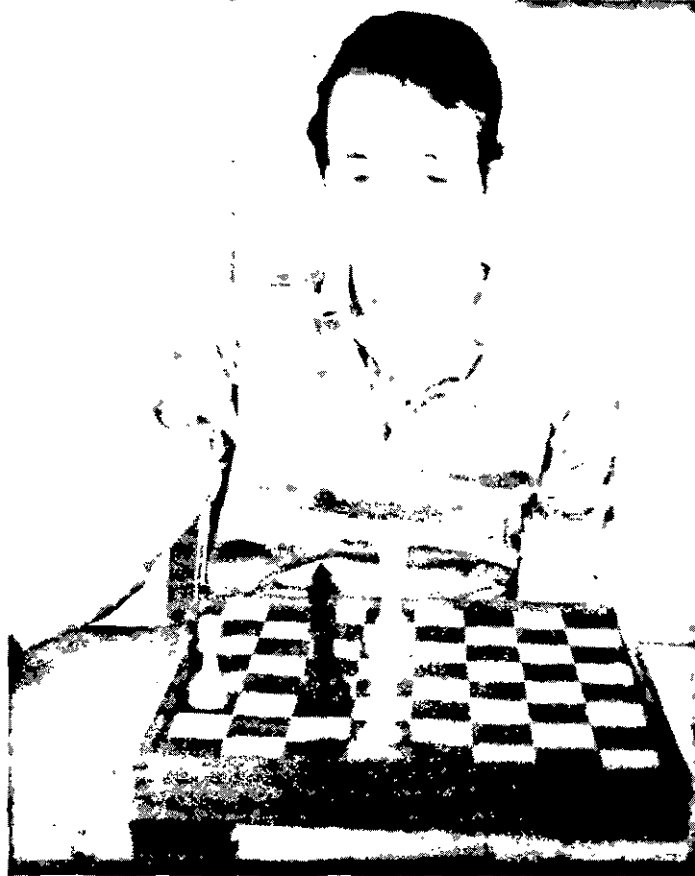

REVISTA BRASILEIRA DE XADREZ POSTAL

Fundada em 14.02.69

Ano VII, nº 34 – FR/115 – JULHO – 1989



NOVA GERAÇÃO

Representando a nova geração a capa desta nossa edição
é ilustrada com a foto do campeão do

V Torneio Juventude o companheiro José Eduardo Bastos de Oliveira Maia.

VIII – TAÇA BRASIL

Aproveite os últimos dias para inscrever-se no maior Torneio Postal das Américas

*** TORNEIOS TEMÁTICOS *** Série TT

Inscrições com o diretor **SÉRGIO GONÇALVES BARBOSA** (Caixa Postal 62594 - 22257 - Rio de Janeiro - RJ). Cada grupo é formado por 7 jogadores e é permitida a participação simultânea em mais de um grupo.

Taxa de inscrição: **10 TPS (Tarifas Postais Simples)** do dia do pedido, por grupo.
Eis os temas disponíveis até 31/12/90.

- TT/01 - DEFESA FRANCESA - Var. Tarrasch** (C06) - 1) P4R, P3R; 2) P4D, P4D; 3) C2D, C3BR; 4) P5R, CR2D; 5) B3D, P4BD; 6) P3BD, C3BD; 7) C2R, PxP; 8) PxP, P3B; 9) C4BR, CxP; 10) D5T+, R2R; 11) ?
- TT/02 - DEFESA ÍNDIA DO REI - Var. Saemisch** (E80) - 1) P4D, C3BR; 2) P4BD, P3CR; 3) C3BD, B2C; 4) P4R, P3D; 5) P3B, ?
- TT/03 - DEFESA CARO-KANN - Sist. Nizowisch** (B17) - 1) P4R, P3BD; 2) P4D, P4D; 3) C3BD, PxP; 4) CxP, C2D; 5) ?
- TT/04 - GAMBITO ESCOCÊS** (C44) - 1) P4R, P4R; 2) C3BR, C3BD; 3) P4D, PxP; 4) P3B, ?
- TT/05 - RUY LOPEZ - Var. Aberta** (C80) - 1) P4R, P4R; 2) C3BR, C3BD; 3) B5C, P3TD; 4) B4T, C3B; 5) 0-0, CxP; 6) ?
- TT/06 - ABERTURA INGLESA - Var. 4 Cavalos** (A29) - 1) P4BD, P4R; 2) C3BD, C3BD; 3) C3B, C3B; 4) P3CR, ?
- TT/07 - GAMBITO DA DAMA - Def. Ortodoxa** (D53) - 1) P4D, P4D; 2) P4BD, P3D, P3R; 3) C3BD, C3BR; 4) B5D, B2R; 5) ?
- TT/08 - DEFESA SICILIANA - Ataque Keres** (B81) - 1) P4R, P4BD; 2) C3BR, P3R; 3) P4D, PxP; 4) CxP, C3BR; 5) C3BD, P3D; 6) P4CR, ?
- TT/09 - DEFESA HOLANDESA - Var. Leningrado** (A88) - 1) P4D, P4BR; 2) P4BD, C3BR; 3) P3CR, P3CR; 4) B2C, B2C; 5) C3BR, 0-0; 6) 0-0, P3D; 7) C3B, P3B; 8) P5D, PxP; 9) PxP, C3T; 10) B3R, B2D; 11) B4D, C4B; 12) BxC, PxB; 13) ?
- TT/10 - GAMBITO VOLGA** (A57) - 1) P4D, C3BR; 2) P4BD, P4B; 3) P5D, P4CD; 4) PxP, ?

Inscrições pendentes da série anterior: trocar por um dos temas acima.

*** SUPER-TEMAS *** Galeria de Ouro dos Temáticos

Só poderão se inscrever os vencedores de torneios destes temas, em toda a história do CXEB. As inscrições irão até 15/10/89. Para os ST as taxas só deverão ser pagas quando do recebimento dos emparelhamentos.

Os vencedores dos Super-Temas entrarão para a Galeria de Ouro dos Torneios Temáticos do Clube. Eis os temas disponíveis:

- ST/01 - RUY LOPEZ - Var. das Trocas** (C68) - 1) P4R, P4R; 2) C3BR, C3BD; 3) B5C, P3TD; 4) BxC, ?
- ST/02 - DEF. SICILIANA - Var. Polugaevsky** (B96) - 1) P4R, P4BD; 2) C3BR, P3D; 3) P4D, PxP; 4) CxP, C3BR; 5) C3BD, P3TD; 6) B5CR, P3R; 7) P4B, P4CD; 8) ?
- ST/03 - GAMBITO DO REI** (C33) - 1) P4R, P4R; 2) P4BR, PxP; 3) ?
- ST/04 - DEF. ÍNDIA DA DAMA** (E12) - 1) P4D, C3BR; 2) P4BD, P3R; 3) C3BR, P3CD; 4) ?

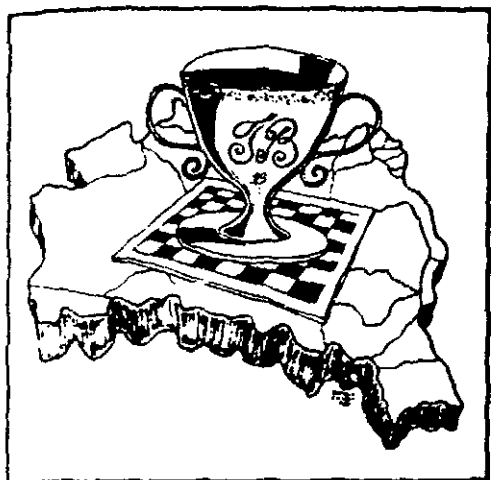

VIII Taça Brasil

Início: 15.09.89

FASE PRELIMINAR

INSCRIÇÕES ABERTAS

Estão abertas as inscrições para a **MAIOR COMPETIÇÃO DO XADREZ POSTAL BRASILEIRO**.

Prova aberta à **PARTICIPAÇÃO DE ASSOCIADOS E NÃO ASSOCIADOS** do CXEB, de todas as categorias.

Prêmios e Direitos

CAMPEÃO: Linda Taça, direito à Final do CBI e a Final da próxima TB, além de 1/2 norma de Mestre do CXEB; – **VICE-CAMPEÃO:** Final da próxima TB; semifinal do CBI e 1/3 da norma de Mestre do CXEB; – **3º/4º/5º Lugares:** Semifinal da próxima TB e do CBI; – **Demais Finalistas:** Semifinal do TB.

ATENÇÃO: Todos os finalistas passarão automaticamente para a Categoria Superior e os Semifinalistas para a Categoria Especial do CXEB. **UMA ÓTIMA OPORTUNIDADE DE "CORTAR CAMINHO" NAS CATEGORIAS DO CXEB.**

INSCRIÇÕES

- TAXAS:** Associados do CXEB – 20 TPS POR GRUPO.
Não Associados – 40 TPS POR GRUPO.
- PRAZO:** Até 31.07.89
- LIMITES:** – Máximo de 03 INSCRIÇÕES POR PESSOA.
– Em cada grupo inscrito o participante jogará cerca de 11 partidas.
- DIRETOR:** **ADEMIR A. L. GARCIA** (Caixa Postal 225 – 17930 Tupi Paulista - SP). A quem as inscrições deverão ser solicitadas mediante a remessa de cheque nominal ao mesmo.
- OBSERV.:** A forma de disputa desta Preliminar será decidida entre os Sistemas Schuring e Silli, dependendo do número de inscrições, com preferência pelo primeiro.

RESOLUÇÃO DA DIRETORIA - REGULAMENTAÇÃO DO CONTROLE DO TEMPO DE TRÂNSITO

1 - Tempo de Trânsito - TT - é o tempo decorrido desde a postagem de uma carta até a data que o parceiro acusa tê-la recebido. Tempo Médio de Trânsito - TMT - é a razão entre a soma dos TT de um determinado período, e o número de lances jogados nesse período.

2 - Caracteriza-se uma situação de Trânsito Insatisfatório - TI - quando o TMT do jogador A para o jogador B for maior que o dobro do TMT de B para A, ou vice-versa.

3 - O TMT será apurado pelo jogador interessado, considerando sempre a sequência dos últimos 07 lances efetuados de cada lado.

4 - Apurada uma situação de TI, o jogador poderá reclamar ao Diretor do Torneio. Esta reclamação deverá ser feita em até 07 dias da recepção do 7º lance da sequência considerada, e o adversário deverá ser informado sobre a mesma, junto com a transmissão do próximo lance. O reclamante deverá enviar ao Diretor uma cópia da planilha do jogo e o demonstrativo da sua apuração do TI, sob registro dos Correios.

5 - O Diretor do Torneio examinará cada caso em si, e buscará esclarecimentos junto ao jogador que alega o trânsito excessivo. De posse desses esclarecimentos, caberá ao Diretor determinar as ações necessárias e as eventuais penalidades para o caso. As ações podem incluir a solicitação que o jogador apresente documento da EBCT admitindo o trânsito apurado como normal ou possível, e o previsto no art.24 das Regras dos Jogos, entre outras.

6 - As penalidades irão desde a advertência oficial, numa primeira ocorrência, até a perda da partida ou eliminação do jogador do torneio, pelo art.26 das Regras. Poderá ainda o Diretor determinar o acréscimo dos dias que excedam o dobro do TMT no controle apurado, ao Tempo de Reflexão do jogador faltoso. Por fim, na reincidência, poderá também encaminhar o caso para exame da Comissão de Ética do Clube.

7 - Em seu exame o Diretor levará em consideração os contextos local e nacional, como calamidades públicas ou movimentos sociais.

8 - Feita uma reclamação ao Diretor, os lances dessa sequência não poderão fazer parte de um próximo controle de TMT.

9 - Esta Regulamentação tem caráter experimental, com validade mínima de 03 anos, para as partidas que se iniciem a partir de 01/07/89.



INFORME DA DIRETORIA DE TORNEIOS INTERNOS



ADJUDICAÇÕES: Recursos.

De acordo com o Art.40 das Regras dos Jogos, não existe recurso contra o resultado das adjudicações, já que elas são efetuadas por três árbitros, em separado. Não obstante a inexistência do recurso, é importante que o sistema esteja sempre em avaliação. Desta forma, quando algum associado discordar do resultado da adjudicação de sua partida, deve reexaminar suas análises, e se persistir em dúvida, deve escrever ao DTI. O exame destes casos, apesar de não alterar o resultado anterior, é importante, repetimos, para a avaliação do sistema. Nos últimos 5 anos recebemos apenas três contestações e em todas elas o resultado da adjudicação estava correto.

SETOR DE ADJUDICAÇÕES: Agradecimentos e Mudança de Diretor.

Comunicamos que o companheiro Luiz Fernando Cirello está deixando o SETADJ, a pedido, após uma feliz gestão. Partindo praticamente do nada, ele reorganizou e reestruturou o Setor, atingindo um ótimo nível de trabalho.

Em sua saída, o Cirello deseja agradecer publicamente a todos os árbitros que têm colaborado com o Clube e com o seu trabalho. Juantamo-nos nesse justo agradecimento, pedindo que esse apoio continue com o novo titular, o companheiro Romeu Ricúpero.

IDENTIFICAÇÃO: essencial !!

Em toda a correspondência sobre um torneio, seja com os parceiros seja com Diretores, o jogador deve habituar-se a colocar os dados necessários para a sua identificação: nome ou sigla do torneio, número do grupo, número do tabuleiro em torneios por equipes, e o seu próprio nome e assinatura.

TORNEIOS DE CLASSIFICAÇÃO: disputa em séries.

Como todos já sabem, os TCs são disputados em séries de até 03 grupos, onde, para efeito de categorias, vale o melhor resultado da série. O início de nova série já pode ser feito quando o associado tem definida a sua situação na série anterior. Para os casos de promoção de categoria, a nova inscrição depende de uma definição matemática do grupo. Nos casos de rebaixamento, entretanto, é aceita a palavra do jogador que, baseado nos pontos e na situação de suas partidas, afirma não ter mais chances de manter a categoria. Isso, feito em benefício dos associados, tem um risco: ao iniciar uma série ele está

abdicando de alguma promoção inesperada da série anterior. Portanto recomendamos calma e cautela nestes casos.

REGRAS DOS JOGOS: reformulação.

Foi iniciada a discussão para a reformulação do texto das nossas Regras dos Jogos. Uma primeira versão do projeto foi distribuída a exatos 100 cxebeanos, entre diretores antigos e atuais, associados com alto grau de participação, e os mais fortes jogadores do Clube. Esperamos que seja pequeno o grau de omissão dentro desse grupo, pois todos têm importantes colaborações a dar. Das críticas e sugestões recebidas, serão feitas mais duas versões até que se chegue ao texto "definitivo" a ser votado pela Diretoria, conforme prevêem os Estatutos.

A participação está aberta a todos os associados, através do envio de sugestões ao atual DTI, A.C.Raposo. É hora de participar !!

(Recadinho: Infelizmente, também no CXEB, há alguns que se omitem e se escondem na hora de se manifestar, e depois do trabalho pronto, aparecem com críticas e soluções mágicas, numa atitude nada elogiável e pouco construtiva. Para eles, dizemos novamente: é hora de participar .)

TORNEIOS FEMININO, JUVENTUDE e VETERANOS : Direitos.

Esses certames pertencem aos Torneios Especiais e segundo o Regulamento de Jogos, têm normas próprias para cada versão. Não obstante, a DTI, Ad Referendum da Diretoria, resolveu dar a essas competições os mesmos direitos classificatórios já concedidos nos Campeonatos Estaduais.

Assim, a partir do II-FEM, do VII-JUV e do I-VET, estão valendo: a) Se o torneio tiver mais de uma fase, da fase final poderão participar o campeão e o vice da última versão encerrada; b) Havendo três fases, da semifinal poderão participar os finalistas da última versão encerrada, exceto o campeão e o vice, já contemplados no item "a". No caso do Torneio Juventude, o direito ora estabelecido sujeita-se ao limite de idade previsto: 19 anos incompletos na data de início da fase Preliminar.

CONHEÇA O CXEB: Serviços do Rating.

Os serviços do Rating são feitos por dois Setores: a) Setor de Controle e b) Setor de Processamento. O Setor de Controle recebe os quadros finais dos torneios, confere, atribui o seu número de ordem, acrescenta matrícula e dígito verificador e os remete ao Setor de Processamento. Recebe listagens dos torneios calculados e os confere. Relaciona-se com os demais diretores e atende

aos associados sobre assuntos de Rating. Os trabalhos desse Setor estão a cargo do companheiro Alfredo Carlos S. Dutra Neto.

O Setor de Processamento cuida do processamento de dados do Sistema, desde a confecção e manutenção de programas, do processamento, até a emissão da Ficha Individual e do Relatório Anual, estando a nossa cargo.

Retificação: no número anterior, ao falarmos dos Torneios de Classificação, faltou citar que o SETEMP - Setor de Emparceiramento, está a longo tempo a cargo do colega Arnor Serafim Júnior, que no anonimato, vem executando um trabalho de ótima qualidade.

EVITE PROBLEMAS...OBSERVANDO AS REGRAS.

Art.15 - Um detalhe que pode parecer sem importância mas que é fundamental: em toda reiteração de lance, seja por carta simples ou por carta registrada, o remetente deve fazer constar que se trata de reiteração, de segunda via, etc...do lance enviado em tal data.

Art.14 - Pelos problemas que ainda ocorrem, reiteramos a necessidade de se observar todos os itens previstos neste artigo. É importantíssimo usar a forma recomendada, onde constam os tempos acumulados dos dois parceiros. Isto permite que as divergências sejam detectadas e discutidas quando aparecem, e não quando há a solicitação de Excesso de Tempo. Estatisticamente, a menção do tempo acumulado evitaria 70% dos conflitos que surgem nos pedidos de ET. Estuda-se tornar obrigatória citação dos tempos acumulados, a cada lance.

Art.28- As licenças devem ser comunicadas aos parceiros e ao Diretor do Torneio. O uso de intermediários, como parceiros de grupo, traz riscos, por não ser regulamentar. É lógico que na falha do intermediário, este não poderá ser penalizado, ficando o ônus para o jogador que não seguiu as Regras.

Art.32- Ninguém deve desconhecer que o resultado de uma adjudicação depende muito mais das análises enviadas que da própria posição. O sistema baseia-se em que o jogador mostre como pretende ganhar ou empatar o jogo, e não como o árbitro ganharia aquela posição, numa transferência inaceitável de responsabilidades. Assim, para evitar surpresas desagradáveis, as análises devem merecer todo carinho e atenção, mesmo quando a posição parecer tranquila.

DESPEDIDA DO DTI.

Premidos pela escassez de tempo disponível para manter a atual qualidade dos serviços e melhorá-la ainda mais, conforme merece o nosso quadro social, optamos por dar a oportunidade de que outros companheiros exerçam esta Diretoria.

Nossa passagem pelo cargo nos foi uma grande escola, de onde levamos importantes lições. O nosso trabalho teve como limites o tempo e a nossa capacidade, mas não faltaram dedicação e seriedade. Saímos com algumas dúvidas em termos de planos e idéias que gostaríamos de ter efetivado, e para as quais ainda pretendemos colaborar.

Aos associados agradecemos a atenção e o respeito recebidos, lamentando que alguém não aceitou alguma decisão desfavorável, em algum recurso. Agradecemos ainda aos demais companheiros de Diretoria, pelo apoio recebido. Por fim, deixamos um agradecimento especial àqueles que, efetivamente, impulsionaram o barco do CXEB: os Diretores de Torneios, de Divisões e de Setores, sem os quais o Clube não existiria. Obrigado a todos!



ANTÔNIO CARLOS RAPOSO
R. SEBASTIÃO PAES, 380 / 501
04625 - SÃO PAULO - SP

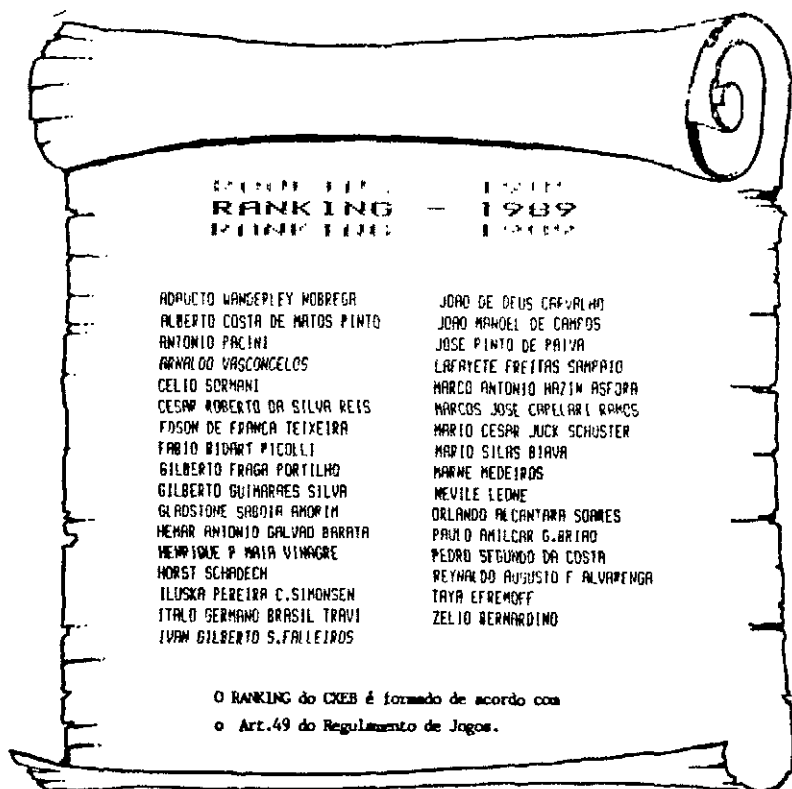



CLUBE DE XADREZ EPISTOLAR BRASILEIRO

(LEVA O XADREZ, TRAZ O AMIGO)

São Paulo, 03.04.89

DTI - DIRETORIA DE TORNEIOS INTERNOS

SETAD - Setor de Adjudicações

INTRUÇÕES AOS SRS. ADJUDICADORES

Srs. Adjudicadores,

Com o objetivo de orientar e facilitar a padronização dos serviços da área, levamos ao seu conhecimento as seguintes instruções:

1 - O assunto adjudicações é tratado nos artigos 31 a 40 das Regras dos Jogos, dos quais os árbitros devem ter bom conhecimento.

2 - O art. 33 das Regras é de alçada de aplicação do próprio Diretor do Torneio.

3 - É importante a manutenção do anonimato dos jogadores envolvidos numa adjudicação. O SETAD procura sempre encaminhar as partidas para árbitros que não tenham nenhum envolvimento ou interesse no resultado. Se ainda assim, o árbitro receber para julgar alguma posição conhecida, solicita-se a imediata devolução do material ao Setor, sem veredito.

4 - O disposto no art. 35 das Regras é uma meta do Setor. Todos são beneficiados quando o prazo é obedecido. Sabemos, entretanto, que a função de adjudicação é uma ação espontânea e gratuita, que não deve ser pressionada nem deve atrapalhar as demais atividades dos árbitros. Assim, pedimos que os Senhores árbitros atuem com a brevidade possível, e que, em casos de impossibilidade momentânea de atuação, comuniquem o fato ao SETAD, devolvendo o material recebido.

5 - Por fim, resta abordar o aspecto mais difícil da atuação dos adjudicadores, devido à sua subjetividade, e que é tratado no Art. 36 das Regras.

A primeira frase do referido artigo mostra o que se pretende: que acima da posição em si, estão as análises dos jogadores, que, em princípio, é que deverão nortear a decisão do árbitro. Disso tiramos duas observações: a) o adjudicador não deve ignorar as análises, e baseando-se apenas na posição, colocar-se no lugar do jogador; b) é o que fala a 2ª frase do artigo: se ambas as análises estiverem incorretas, ou seja, não existir uma que possa ser considerada mais correta, aí sim, fica o árbitro livre para seguir seu próprio julgamento. Em resumo: sempre que possível, o resultado de uma adjudicação deve ser fruto do que os próprios jogadores escreveram.

6 - Do material recebido, devolver apenas o Voto de Adjudicação.

Renovamos, por fim, o nosso reconhecimento pelo importantíssimo trabalho que os Senhores desempenham, em prol do nosso Clube. E deixamos o nosso eterno agradecimento e as nossas cordiais saudações.

INFORME DA SECRETARIA

Secretário: Nelson Lopes da Silva – Rua Martim Francisco, 265 01226 – São Paulo – SP

a) Novos Associados: 4847 Adevalques José Ferreira - 4848 Antônio Eduardo de Toledo C. Fernandes - 4849 Antônio Roberto Ceregatti - 4850 Caio Eduardo Figueiredo Leal - 4851 Celso Cotovia Pimentel - 4852 Cláudio Vial Mincato - 4853 Édson Almeida Mingone - 4854 Emerson Rodrigues da Silva - 4855 Fernando Alves Rosa - 4856 Francisco Marcelo L. Picanço - 4857 Holien Alves Azevedo - 4858 José Marcos da Silva - 4859 Juarez Leal de Souza - 4860 Pascoal Fusinato - 4861 Rachel Sokolik - 4862 Romeu Vieira Chagas - 4863 Wagner José da Silva - 4864 Agostinho Chaves de Mello - 4865 Altamir José Gonçalves - 4866 Cícero de Jesus Nunes e Silva - 4867 Edmo de Carvalho - 4868 Edmundo dos Reis Luz - 4869 Fernando Cotrim Ozório - 4870 Francisco Sorroche Lupion - 4871 Gustavo Pereira Luz - 4872 José Carlos Rogedo - 4873 Luís Adalberto Feitosa - 4874 Luiz Paulo Rouanet - 4875 Manoel Rodrigues - 4876 Marco Antônio Accioli Costa e Silva - 4877 Metry Bacila - 4878 Pedro Filipe Martins Lopes - 4879 Rubens de Alencar - 4880 Rubens Küffer de Alencar - 4881 Theodoro Cícero de Oliveira - 4882 Walter Gomide Júnior - 4883 William Jorge de Oliveira - 4884 Aristides Alves de Moraes - 4885 Edina Aparecida Savi Mondo - 4886 Einstein Martins dos Santos - 4887 Elvis de Bolívar da Silva - 4888 Frederico Augusto de Mesquita Luna - 4889 Jofilson Vieira Gouveia - 4890 Jorge Domingos S. Bento de Macedo - 4891 Lélío Dolabella Portella Filho - 4892 Luís Felipe Maia Gomes de Almeida - 4893 Márcio Fernandes da Silva - 4894 Marcos Antônio da Costa - 4895 Néelson Parucker Júnior - 4896 Olinto Chaves dos Santos - 4897 Milton Cruz e Silva Júnior - 4898 Osvaldo José Vaz - 4899 Pedro Antônio Carlini Pereira de Souza - 4900 Tsugushiro Toma - 4901 Vânia Dora Madona - 4902 Vilmar Rienzo Moraes - 4903 Wellington Mendes Lobato.

b) Sócios Readmitidos - 3334 Gildson Silva Barbalho - 3221 Robertson Ribeiro dos Santos - 3944 Lourinaldo Estêvam dos Santos - 1187 Paulo César Vieira - 2671 José Renato Silva de Freitas - 2945 Ricardo Gurgel Azzi - 3615 Alfredo Tadeu Prado.

c) Associados desligados a pedido - 0866 Alexandre Karol Sobotnjak - 1321 Alejandro Kientz - 3567 Antônio Rodrigues Ribeiro - 3947 Luiz Silvestre de Azevedo - 4129 Daniel de Cerqueira Góes - 4218 Carlos Roberto da Silva - 4366 Ronilson Hykavei - 4396 Jair Santos Adães Motta - 4584 Roberto Carlier Júnior - 1572 Roland Rikli - 1619 Manuel Onofre Moniz Ribeiro - 1909 José Damacena Pereira - 2925 Roberto Corrêa Cruz - 3831 Agenor da Costa Júnior - 3893 Rafael Tomio Yamamoto - 4160 Orlando Alves dos Santos - 0405 Ivo Steinhof - 2932 Cornélio Lemos Debs - 2968 Eduardo de Souza de Freitas - 3254 Igor Muramatsu Steinhoff - 3920 Arsonny Sallum de Aquino - 4415 Rogério Hiroshi Oshiro - 4433 André Ribeiro Miranda - 4457 João Modesto dos Anjos - 4385 Carlos Roberto Sanfelice.

d) Associados desligados na forma do art. 22 "letra d" dos Estatutos: 0210 Francisco Carlos Coelho Schwab - 0889 Sérgio Hermínio Marchiori Rigato - 1240 Marcel Pons Esparo - 2447 Roberto Silveira - 2540 Antônio Fernandes - 2604 João Ricardo Dutra Bandos - 3052 Valdevez Baptista - 3175 Eduardo de Souza Montes - 3181 Roberto Pontes do Ó - 3279 Néelson Lancaster de Mourão Tavares - 3364 José Xavier de Oliveira Neto - 3366 Luiz Gonzaga Benites - 3484 Cláudio Ronaldo Miebach - 3568 Carlos Alberto Aranha Pontes da Silva - 3576 Helmuth Cornelli - 3617 Ângelo Sotero de Lima - 3800 Celso Teixeira Miraglia - 3809 Jorge Luiz Valenti - 3933 Gilnei Francisco da Silva - 3956 Paulo Renato Kroth - 3957 Pedro Pereira Amorim Júnior - 3960 Sebastião Abdo Teixeira - 3992 Eduardo Grassi de Abreu Ferreira - 4116 Roberto Annovazzi - 4117 Salustiano Miguel Souza Alves - 4186 Geraldo Fonseca de Mesquita - 4205 Agostinho Silva Sobrinho - 4209 Amanildo Silva - 4219 Celso Antônio Rodrigues - 4221 César Luís de Souza Pereira - 4227 Francisco Osvaldo Simonel - 4229 Geraldo dos Reis Domingues - 4230 Giovanni P. Vescovi - 4241 Magno Alves de Oliveira - 4249 Mike Santos Bandeira - 4250 Nilo Henrique de Carvalho - 4259 Pedro Isaias Soares - 4260 Ricardo Caponero - 4262 Ronaldo Keber - 4266 Sílvio Mendonça Filho - 4268 Valmor Diemer de Oliveira - 4271 Walter Martins Verdugal - 4274 William Webby - 4430 Almir Reis Duarte - 4438 Carlos Roberto Freire - 0019 Wilson Maria dos Santos - 0278 Luiz Carlos Clasta - 0282 Carlos Graeff Teixeira - 0501 Leon Semer - 0808 Manoel Jair de Souza Pereira - 0940 Hilton Moreira Nunes Filho - 1944 Fernando Antônio Lima Verde de Araújo - 2032 Paulo Décio Lahoz Alonso - 2145 João Paulo de Campos Fonseca - 2494 Joventino Guedes de Medeiros - 3063 Jurandir Pereira Filho - 3064 Luiz Francisco Clerici - 3231 Fábio Agostini Granzotti - 3289 André Luís Rocha Pontes - 3292 Carlos Manuel Dopico Ullivarri - 3306 José Belo Torres - 3323 Wagner Schuchardt - 3327 William Márcio Coelho - 3442 Elizeu Tático de Carvalho Júnior - 3522 Raimundo Silva Nunes - 3596 Frederico Nelissen - 3599 Lélis Tetsuo Mura-

kami - 3600 Luiz Antônio Spada - 3611 Valdeci Bastos de Alcântara - 3613 Wlamir Garcia Schufius - 3892 Plínio Baptista Dias da Silva - 4072 Sílvia Castanheira Pereira da Silva - 4235 José Alves - 4279 Afonso Tito de Mello Santos - 4281 Alessandro Costa Marques Figueira - 4284 Afrides Bittencourt de Campos - 4285 Andrio Costa Marques Figueira - 4294 Carlos Henrique Leite da Silva - 4295 Célia de Lima Velloso - 4297 Clíntia Kipper - 4303 Denival Forti - 4306 Édson Alexandre de Oliveira - 4312 Evandro Prieto - 4316 Guilherme Letsz - 4319 Yves de Maupeou - 4321 James Stirling Filho - 4328 José Augusto Ferreira de Oliveira - 4330 José Henrique dos Reis - 4335 Luiz César Freitas - 4339 Marcos Campos Baptista - 4340 Márcio Mello Camelossi - 4341 Maria Rosete Muzzi - 4348 Mauro Natel de Oliveira - 4350 Ned Maciel de Oliveira - 4351 Nielsen Vinícius Brihante Souza - 4356 Paulo Roberto Antunes Aranha - 4357 Philippe Raymond Louis Giacobini - 4358 Plínio José Maraton - 4360 Ranieri da Silva Dantas - 4361 Régis de Freitas Vasconcelos - 4362 Ricardo Espíndola - 3602 Marcelo F. da Costa Rodrigues - 4355 Paulo Maurício Wanderley - 4364 Róbson Carvalho de Oliveira - 4365 Rogério C. D'Almeida Koscianski - 4368 Sérgio Forti Battagin - 4373 Sidney Luiz Murça Heldt - 4375 Sílvia Roberto Mazzola Ming - 4377 Waldomiro Piazza - 4448 Francisco Quaranta Neto - 0681 José Alberto Reis - 1294 Carlos Alfredo Hermann - 2081 Ernani Carvalho Cibeira - 2116 Alberto Kipper - 2140 José Armando Bressani - 2275 Mário Ângelo Suppa Thomaz Pereira - 2349 José Tochiaki Tanisho - 2793 João Osvaldo dos Santos - 3076 Caio Renê Vieira Juná - 3090 Marcos Brandino - 3155 Jorge Fernando Barbosa Cunha - 3237 José Jandir Bernardes - 3329 Alceste Batista - 3345 Roberto Tanimoto - 3580 Nivaldo Gabriel Herdt - 3584 Wálter Alvim de Albuquerque - 3636 Juliano Spall - 3649 Rubens Carlos Peguim - 4165 Ricardo Gomes Leal Neto - 4184 Durval Lourenço Berssoni de Mello - 4378 Abelardo Cavalcanti da Silva - 4380 Alexandre José Marques - 4386 Christian Yukio Fujii - 4390 Fábio Rodrigo da Silveira - 4393 Germano Rodrigues de Abreu - 4397 João Paulo Camargo de Lima - 4400 José Fernando Ribeiro Pinto - 4401 José Gomes de Andrade Filho - 4403 José da Silva Esteves - 4407 Márcio José de Freitas - 4414 Roberto Ribas Suss - 4416 Ronaldo Alberto Hein - 4419 Sebastião Moizes Martins - 4421 Sergei de Almeida - 4423 Sérgio Müller Serafim - 4424 Sílvia Roberto Gondim de Alencar - 4426 Stefanos Nikodopoulos - 4439 Cláudio Antônio Prado - 4450 Germano Doma - 4501 Aarão Cavalcanti Lima Júnior.

e) **Associado falecido:** 3536 Francisco de Assis Freitas Amorim II.

ADESIVO PLÁSTICO CEXEBEANO

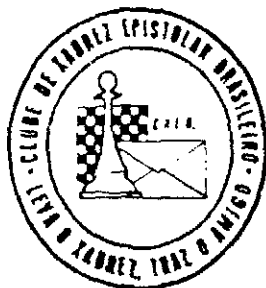

Possuímos, em estoque, 2000 adesivos plásticos (vinil c/ cola) de nosso logotipo conforme desenho ao lado impressos em silk-screen (CINCO CORES), com diâmetro de 9,5 cm, os quais podem ser adquiridos com o companheiro **RONALDO TEIXEIRA NEVES** (Rua José Antônio Marcelo, 19 - Guarulhos (SP) - 07050).

O preço de cada adesivo é equivalente a três Tarifas Postais Simples e os pedidos devem ser acompanhados de cheque nominal. Os adesivos podem ser um excelente presente a um parceiro e/ou amigo e certamente você **NÃO PODE FICAR SEM O SEU!**

Escreva ainda **HOJE** e solicite o seu antes que o estoque se acabe.

VIII Taça Brasil: Oportunidade para galgar a Categoria Especial

Encontram-se abertas as inscrições para a TB, fase Preliminar, a todos os enxadristas do país. Agora a satisfação de participar de uma das maiores competições postais do mundo, os associados têm agora um novo e grande incentivo para participar do torneio. Trata-se da possibilidade de galgar a Categoria Especial, dada pelo Art. 15 do Novo Regulamento de Jogos, para os que se tomarem **Semifinalistas** da TB. Uma boa oportunidade!

I TBE - PRELIMINAR

Diretor: Maurício S. F. Moreira
Rua Lutfalla Salim Achoa, 153
04017 - São Paulo - SP

- GRUPO 01 - 2º Tab. - Brito (eq. The Kapivarov's) 0 Rodrigues (eq. Janis Lusi).
- GRUPO 01 - 3º Tab. - Figueiredo (eq. Clube de Xadrez de Santos) 0 Heger (eq. Peão Envenenado).
- GRUPO 02 - 1º Tab. - Fier (eq. Bobby Fischer) 0,5 Iwakura (eq. Clube de Xadrez de Igrejinha).
- GRUPO 02 - 2º Tab. - Gílson Ricardo M. Pereira (eq. Bobby Fischer), abandona. Pontos para todos.
- GRUPO 03 - 3º Tab. - Sanches (eq. Marco Polo) 1 J. Tortoza (eq. Torto's Basf).
- GRUPO 04 - 1º Tab. - Olavo Pacheco Souza Sobrinho (eq. Zerdax), abandona. Ponto para todos.
- GRUPO 04 - 2º Tab. - Ana Maria Bernardo de Souza (eq. Zerdax), abandona. Ponto para todos.
- GRUPO 04 - 3º Tab. - Olana Pacheco (eq. Zerdax), abandona. Ponto para todos.
- GRUPO 05 - 1º Tab. - Paravato (eq. BA-100) 0,5 Harms (eq. São Leo) - H. Mauro (eq. Os 3 Mosqueteiros) 0 Paravato (eq. BA-100) - H. Mauro (eq. Os 3 Mosqueteiros) 0 Nicolau (eq. Hosp. Mat. São Paulo).
- GRUPO 06 - 2º Tab. - Jorge Eduardo La Rosa (eq. Guatambu Xadrez), eliminado. Ponto para todos.
- GRUPO 07 - 2º Tab. - Mendes (eq. AABB - Rio 1) 1 Chituzzi (eq. Hidroservice) - Nascimento (eq. Tuiuiu) 0 Wonsowski (eq. Chess-Show).
- GRUPO 08 - 2º Tab. - Emiliano Carlos Serpa Castor (eq. Chamorro), abandona. Ponto para todos.
- GRUPO 08 - 3º Tab. - Maria Helena Serpa Castor (eq. Chamorro), abandona. Ponto para todos.
- GRUPO 09 - 1º Tab. - Máio Sérgio S. Guimarães (eq. AABB - Gov. Valadares), abandona. Ponto para todos.
- GRUPO 09 - 2º Tab. - Sérgio Luiz de Souza (eq. AABB - Gov. Valadares), abandona. Ponto para todos.
- GRUPO 10 - 3º Tab. - Adriano Soares de Assis (eq. Itaipu), abandona. Ponto para todos. Substituição: Eq. ABB - Itabaianinha - Roberto Carvalho Santos no lugar de Sílvia Santos Santana.
- GRUPO 12 - 1º Tab. - Kover (eq. Três B) 1 Lamarca (eq. Clube de Xadrez de Petrópolis).
- GRUPO 13 - 2º Tab. - E. Garcia (eq. Atuxa) 0,5 Aranega (eq. Presidente Prudente) - C. Garcia (eq. Capão Bonito) 0 Aranega (eq. Presidente Prudente).



INFORME DA TESOUREARIA

Tesouraria: Gileno Exalto de Araújo (Caixa Postal 317 - Salvador (BA) - 40001)

VALOR DA ANUIDADE = 120 TARIFAS POSTAIS SIMPLES

Desejando saber em qual mês vencerá sua anuidade e/ou parcelá-la e/ou obter alguma informação mais específica, escreva-nos indicando o número de sua matrícula no Clube, transcrevendo (legivelmente) seu atual endereço para correspondência.

Observação: solicitamos a gentileza de NÃO nos remeter ordem de pagamento, mas sim cheque nominal (ao CXEB) ou vale postal (destinados à Agência Central de Salvador - BA).

Solicitamos a todos que colaborem em nossa redução de custos e despesas, efetuando o pagamento da anuidade vencida tão logo recebam o aviso de vencimento. Temos enviado reiterações de aviso do vencimento o que, além de trabalho extra, proporciona despesas ao CXEB. Contamos com a cooperação de todos.

TORNEIOS DE CLASSIFICAÇÃO

Com a entrada em vigor do novo REGULAMENTO DE JOGOS, teremos, durante uma determinada fase, a convivência de torneios disputados sob as duas versões do Regulamento. Os torneios regidos pelo novo Regulamento terão as suas siglas padronizadas com destaque para o número do grupo que terá sempre **04 algarismos**. Exemplos: TC/S-0001 – TC/E-0112 – TC/I-0495 e TC/II-0246. Para estes certames a definição de categoria observará o **Artigo 13** do novo Regulamento de Jogos.

ACESSO À CATEGORIA ESPECIAL – TE CATEGORIA ESPECIAL – TC/E

A) Regulamento anterior:

Os dois primeiros colocados de cada grupo serão promovidos à Categoria Especial, e o vencedor do grupo adquire o direito de participar diretamente da próxima semifinal do Campeonato Brasileiro Individual.

Aqueles que não alcançarem 33% dos pontos possíveis deverão voltar aos torneios de Classificação da 1ª Categoria – TCI.

B) Novo Regulamento de Jogos (Vide Art. 13).

Diretor: Soultiro Futida

Rua Coronel Quirino, 910 - aptº 44

13023 – Campinas - SP

TE - Grupo 105 - Haroldo 0,5 A. Mário - Abdias 1 A. Mário - Laudelino 1 Edmundo - Edmundo 1 Ernesto.

TE - Grupo 106 - Jair 1 Barbosa - Bandeira 0 Pavan - Scaglia 0 A. Mário - A. Mário 0 Edmundo - Edmundo 1 Pavan.

TE - Grupo 107 - Adolpho 1 Cordani.

TE - Grupo 108 - Dieter 0 Jair - J. Carlos 1 Dieter - J. Carlos 0,5 Cataldi - Ayrosa 1 Cataldi - Alves 0 J. Carlos.

TE - Grupo 109 - J. Carlos 1 Valdir.

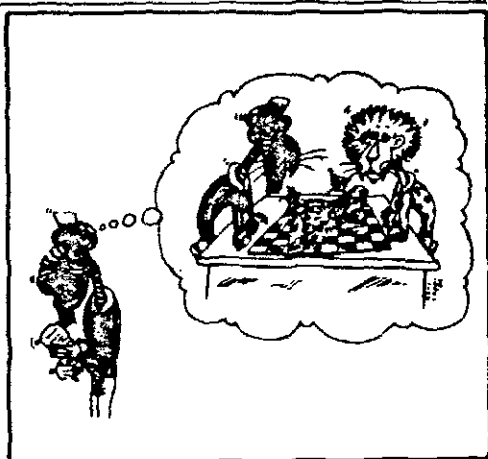

TC-E - Grupo 0111 - Jaldemar 0 Resende - Malachini 0 Alcindo - Jaldemar 1 Malachini.

TC-E - Grupo 0112 - Bolívar 0 Pulsy - Bolívar 1 Fontenelle, Henrique Alves da Silva, abandona.

TC-E - Grupo 0114 - Florêncio 1 Willy - Abreu 1 Célio - Florêncio 0,5 Abreu - Célio 1 Romeu - Abreu 0 Mendes.

TC-E - Grupo 0115 - Cipolli 0,5 Romeu.

TC-E - Grupo 0116 - Jaldemar 1 M. Aurélio - M. Aurélio 0 Costa - M. Aurélio 0 Romeu.

TC-E - Grupo 0118 - Wanderley 1 Ernest o

GRUPOS FORMADOS

TC-E-0113 - Marcos Antônio Cheganças - Francisco Carlos Melo Pantoja - Ênio Giannini - Vitor G. Pinto - Willy Eduard Waack - Josino Fernando Mello Rezende - Fernando M. Costa.

TC-E-0119 - Ernesto Rocha Dutra Filho - Laudemir Carbonera - Jorge Henrique M. Backes - Alair Franco Martins - Fernando N. Moraes Arruda - Antônio Carlos Ribas Malachini - Fernando César Garrido de Paula.

TC-E-0120 - Marcus Antônio Rolim Silva - Ademir Heleno Pascheto - Fernando C. Garrido de Paula - Lauro M. P. Mendes Sobrinho - Alcindo Bastos Filho - Ivan Coelho Nascimento - Paulo César M. Machado.

TC-E-0121 - Ademir Heleno Pascheto - Alexandre Letício Vieira - Alaor Franco Martins - João de Deus Carvalho - Marcos Antônio Cheganças - Vitor G. Pinto - Paulo Gonçalves Guimarães.

TC-E-0122 - Alaor Franco Martins - Paulo César M. Machado - Antônio Carlos Alves - Fernando M. Costa - Aldimir Aristides Guilhem - Bertrand Dardenne - Ercílio Faria Tranjan.

TCI - PRIMEIRA CATEGORIA

a) RJ anterior:

Aqueles que obtiverem 75% dos pontos possíveis confirmam a 1ª Categoria e adquirem o direito de jogar os Torneios de Acesso à Categoria Especial - TE. Os demais deverão voltar aos Torneios de Classificação da Segunda Categoria - TCI.

b) Novo RJ: Vide Art. 13.

GRUPOS 301 a 330

Diretor: Pedro Luiz O. Costa Neto

Rua Alves Guimarães, 408 - aptº 104

05410 - São Paulo - SP



TC - I - 326	Nº	1	2	3	4	5	6	7	Pts	CLAS
Retificação										
SERGIO LEVY	1		1	1	1	1	1	0	5,0	18
ERIC K V BOROWSKI	2	0		1		1	0	1	3,5	38
PAULO C VIEIRA	3	0	0		0	0	0	0	0,0	78
SANDRO R GASPAROTO	4	0		1		1	1	0	3,5	38
ANGELO S MORALES SILVA	5	0	0	1	0		0	0	1,0	68
ALUISIO A C LIMA	6	0	1	1	0	1		0	3,0	48
DANIEL C GDES	7	1	0	1	1	1	1		5,0	18

Diretor: Adolfo Quixadá Neto

Av. Nilo Peçanha, 26 - Sala 913

20020 - Rio de Janeiro - RJ

GRUPOS: 331 a 355

TC - I - 334	Nº	1	2	3	4	5	6	7	Pts	CLAS
JOSINO F M RESENDE	1		1		1	1	1	1	5,5	18
ARNOR SERAFIM JUNIOR	2	0		1	1	1	1	1	5,0	28
ARISTIDES F OLIVEIRA	3		0			1	1	1	4,0	38
CIRO MARQUES FIGUEIRA	4	0	0			1	1	1	3,5	48
ALBERTO KIPPER	5	0	0	0	0		1	1	2,0	58
MAXWELL S CARVALHO	6	0	0	0	0	0		1	1,0	68
JANTO ROBERTO SANTOS	7	0	0	0	0	0	0		0,0	78

TC - I - 336	Nº	1	2	3	4	5	6	7	Pts	CLAS
PAULO CESAR COSTA	1			1	1	1	1	1	5,5	18
ANTONIO C R COPPOLI	2			1	1	1	1	1	5,0	28
LUIZ G F GONÇALVES	3	0			1	1	1	1	4,5	38
CLAUDE FISCH	4	0	0	0		1	1	1	3,0	48
CLAUDIO FERREIRA PINTO	5	0	0	0	0		1	1	2,0	58
ALBERTO KIPPER	6	0	0	0	0	0		1	1,0	68
SILVIO C P DA SILVA	7	0	0	0	0	0	0		0,0	78

DISTRAÇÃO DE 1ª QUALIDADE, NOVAS AMIZADES - CADA PARCEIRO UM AMIGO. MUITO XADREZ!!! - SEM PRECISAR SAIR DE CASA. ISSO É XADREZ POSTAL! ISSO É O CXEB!!!

TC - I - 337	Nº	1	2	3	4	5	6	7	Pts	CLAS
FERNANDO C G PAULA	1	0	0	1	1	1	1	1	5,5	18
BERTRAND J M BARDENNE	2	0	0	1	1	1	1	1	5,5	18
ARISTIDES F OLIVEIRA	3	0	0	0	1	1	1	1	4,0	38
ADEMIR PADOVAN	4	0	0	0	0	1	1	1	3,0	48
CELSO FERREIRA LIMA	5	0	0	0	0	0	1	1	2,0	58
MAURO NATEL DE OLIVEIRA	6	0	0	0	0	0	0	1	1,0	68
AGOSTINHO SILVA SA	7	0	0	0	0	0	0	0	0,0	78

TC - I - 341	Nº	1	2	3	4	5	6	7	Pts	CLAS
ADEMILSON DE SOUZA	1	0	0	0	1	1	1	1	5,0	18
MARCO A P CATALAO	2	0	0	0	1	1	1	1	5,0	18
AROLDI T DE ALMEIDA	3	0	0	0	0	1	1	1	4,5	38
JOSE LUIZ PARAVATO	4	0	0	0	0	1	1	1	3,5	48
OSWALDO M YASUDA	5	0	0	0	0	0	1	1	2,0	58
LEONARDO ARROIO JUNIOR	6	0	0	0	0	0	0	1	1,0	68
CHERUBINO S COLARES	7	0	0	0	0	0	0	0	0,0	78

TCII - Segunda Categoria

A) Regulamento anterior:

O vencedor de cada Grupo será promovido à 1ª Categoria, devendo confirmar a mesma através dos Torneios de Classificação da 1ª Categoria - TCI. Aqueles que não alcançarem 33% dos pontos possíveis deverão voltar aos Torneios de Classificação da Terceira Categoria.

B) Novo Regulamento de Jogos (Vide Art. 13).

GRUPOS 366 a 396

Diretor: Aulísio Alves

Rua Camé, 682

03121 - São Paulo - SP

GRUPO 386 - Gonçalves 0 Lira (retificação) - Marcus Bravo Alves, abandona.

GRUPO 387 - Sanches 0,5 Guilhem.

GRUPO 390 - Razera 0,5 Motta - Christiano S.

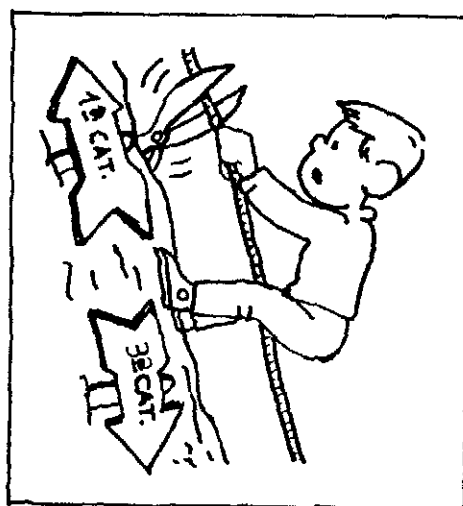

Cocuzza, abandona.

GRUPO 391 - Tonolli 1 Neves - Neves 0 Figueiredo - Tonolli 1 Stagni - Maluf 0 Figueiredo.

TC II / GRUPOS 472 a 0510

Diretor: Heron Pinheiro Michalski

Rua Mariante, 785 - aptº. 201

90410 - Porto Alegre - RS

GRUPO 472 - Vanildo 0,5 Lima - Lima 0 Araújo - Araújo 0 Kellermann - Kellermann 1 Vanildo -

Araújo 1 Bertini - Lima 0 Kellermann.

GRUPO 473 - Silveira 0 Fortunato - Silveira 0 Tuoci - Silveira 0 Nascimento.

GRUPO 474 - Domeniconi 0 Amaral - Kogut 1 Domeniconi - Silva 0 Iahn.

GRUPO 475 - Albuquerque 1 Verenhitch.

GRUPO 476 - Ribeiro 0,5 Ivo - Fonseca 0 Dieckmann - Dieckmann 0,5 Ribeiro.

GRUPO 477 - Lucena 1 Verenhitch - Souza 0,5 Lucena - Eron Barbi, Luciane Souza Kayanski e Newton Gustavo Toledo Nogueira, eliminados (Art. 23).

GRUPO 478 - Tessaroli 1 Soares - Barbosa 0,5 Rain - Rain 0,5 Dieckmann.

GRUPO 479 - Sem ocorrência.

GRUPO 480 - Santos 0,5 Lobo - Pessoa 0 Tessaroli - Lobo 0 Pessoa - Azevedo 1 Lobo.

GRUPO 481 - Dieckmann 1 Ribeiro - Venério 0 Holanda.

GRUPO 482 - Fernandes 1 Mesquita - Lima 0 Mesquita - C. Alberto 1 Mesquita - Mesquita 1 Colli - Guarino Rinaldi Colli, eliminado (Art. 23).

GRUPO 483 - Meulan 1 Nóbrega - Christ 0 Petraglia - Holanda 1 Meulan - Butros 1 Meulan - Holanda 1 Butros - Soares 1 Meulan - Meulan 1 Christ.

GRUPO 485 - Andrade 0 Meta.

GRUPO 486 - Oliveira 1 Christ - Oliveira 1 Vilhena - Iwakura 0,5 Oliveira - Assis 0 Oliveira.

GRUPO 487 - Rolim 1 Oliveira - Rolim 1 Brian - Rain 0,5 Rolim.

GRUPO 488 - Oliveira 0 Van Eunen - Synval 0 Pereira - Pereira 1 Van Eunen - Joaúcio Nilson Isoppo, abandona.

GRUPO 489 - Roque 0,5 Almir - Oscar 0 Roque - Juarez 0 Aguiar.

GRUPO 490 - Marcos 1 Machado - Carmo 1 Machado - Machado 0,5 Santos - Santos 0 Almeida - Santos 0 Carmo - Almeida 1 Carmo.

GRUPO 491 - Abreu 0,5 Silva - Giebel 0,5 Abreu - Giebel 0,5 Alucci - Magalhães 1 Silva - Leme 1 Júnior - Spoo 0 Giebel.

GRUPO 492 - Kaupert 1 Christ - Joaúcio Nilson Isoppo, abandona.

GRUPO 493 - Neto 1 Pereira - Van Eunen 1 Bertanha - Joaúcio Nilson Isoppo, abandona.

GRUPO 494 - Silva 1 Feitosa - Victório Spoo,

abandona.

GRUPO 495 - Ferreira 1 Cardoso.

GRUPO 496 - Mazzin 0,5 Mendes - Victório Spoo, abandona - José Carlos Fernandes da Silva, eliminado (Art. 23).

GRUPO 497 - Lima 1 Pozza - Victório Spoo, abandona.

GRUPO 498 - Andréia 0,5 Vigna - Vigna 0 Bertanha - Vanderlei Christ, eliminado (Art. 23).

GRUPO 499 - Mendes 0,5 Silva - Silva 1 Manera - Oliveira 0 Manera - Silva 0 Cézar - Manera 0 Santos - Silva 0 Santos - Santos 0 Mendes - Meulan 0 Souza.

GRUPO 0501 - Fausto 1 Neto - Wanderlei Christ e Almir Rapp, eliminados (Art. 23) - Ricardo André Meulan, abandona.

GRUPO 0502 - Almir Rapp, eliminado (Art. 23)

- Ricardo André Meulan, abandona.

GRUPO 0503 - Heger 1 Garcia - Garcia 0 Tomazim - Garcia 0 Godói - Garcia 0 Noronha - Ferreira 1 Garcia - Nicolau Szongott, eliminado (Art. 23).

GRUPO 0504 - La Rosa 0,5 Faria - Nicolau Szongott, eliminado (Art. 23).

GRUPO 0505 - Mello 0 Pioli - Sanchez 0 Mello.

GRUPO 0506 - Paulo Francisco Santos Moreira, abandona - Valberto Dias Fernandes, eliminado (Art. 23).

GRUPO 0507 - Waldomiro Rosseto, abandona.

GRUPO 0508 - Hugo Almeida de Magalhães e Shimshan Gunter Schott, inscrições canceladas.

GRUPO 0509 - Grimaldi 1 Barbosa - Adalberto Ayjara Dornelles Filho, inscrição cancelada.

GRUPO 0510 - Gomes 1 Fortes - Hugo Almeida de Magalhães e Rafael Tomio Yamoto, inscrições canceladas.

TC II / GRUPOS 0511 a 0530

Diretor: José Luiz Paravato

Rua Pedro Carvalho 439, aptº. 1301

20721 - Rio de Janeiro - RJ

GRUPO 0511 - Vianna 1 Aranega.

GRUPO 0513 - Anderson 0 Sandoval - Anderson J. Ferreira de Oliveira, abandona.

GRUPO 0514 - Eguimar 1 Berdaki.

GRUPO 0516 - Francisco de Assis F. Amorim II, falecimento.

GRUPO 0519 - Paulo César Menossi, abandona - José Luciano Brugioni, eliminado (Art. 23).

GRUPO 0520 - Paulo César Menossi, abandona.

GRUPO 0521 - Antônio Carlos Ferreira de Oliveira, abandona.

GRUPO 0522 - Adriano Chedid, abandona.

GRUPO 0530 - Helves Humberto Domingues, inscrição cancelada.

V RELATÓRIO ANUAL DO RATING

Posição em 30/06/89, com a inclusão dos seguintes 335 torneios:

- VI-CBI-SF-01/08; I-FEM-F; V-JUV-F; VI-TB-P-03,05/07,09/10,12/13,42,44/46,49,52/53,56 e 61; I-CEI-BA-F; I-GO/DF-F; I-MA-F; I-MS-F; I-PB-F; I-PE-F; II-GO/DF-P-01/04,06; II-MG-F; II-SP-SF-01/05; III-MG-P-02/04; III-RJ-P-01/16; III-RS-P-01/08; III-SC-P-01, 03/06; III-SP-P-01/22; TP-01/03,05,06,07; TP-02/04,05,06; TP-03/05,08,09; TP-04/02,04,05,06,07; TP-05/05; TP-06/04,05; TP-07/04,05; TP-08/04,05,06; TQ-01/01,02; TQ-03/01,03,04,05; TP-05/01,02,03,05; TQ-07/01,02,03,04,05; TQ-08/01,04; TQ-09/01,02,03; TQ-10/01; TQ-90A/01; TQ-90B-03; ST-01/84-F; ST-02/84-F; TE-91/100,102/104; TC-I-247,249,251,259,262,266,269,272,274,276/305,307,310/313,315/329,331, 333; TC-II-335/336,339,341/342, 345,348,349/365,367/381,383/385,389,394/397,399/425,427,429/432,439,451,453,457,471; TC-III-173,177/179,181/182,186/190,193,195,197, 201/205,208/211,214,217,219,223,226,230,232/233.

POS RAT	NOME	POS RAT	NOME	POS RAT	NOME
1	1384 GILBERTO FRAGA PORTILHO	28	1220 SERGIO LOPES	58	1187 SERGIO ANTONIO DE CARVALHO
2	1344 ILUSKA PEREIRA DA C.SIMONSEN	29	1219 SERGIO B. CONSOLINO	59	1186 NATALINO CONSTANCIO FERREIRA
3	1323 HENRIK ANTONIO GALVAO BARATA	30	1217 RUY CASTRO MONTEIRO DA SILVA	60	1185 JOAO DE DEUS CARVALHO
4	1301 CELIO SONNANI	31	1215 ROMEU RICUPERO	61	1184 PEDRO LUIZ DE O COSTA NETO
5	1296 MARCO ANTONIO HAZIN ASFORA	32	1214 RIVALDO VASCONCELOS	62	1184 ANTONIO HERMANO DA SILVA
6	1284 REYNALDO AUGUSTO F. ALVARENGA	33	1212 AMERICO RICHIERI FILHO	63	1183 LUIZ CLAUDIO GUIMARAES
7	1280 IVAN G. SANDOVAL FALLEIROS	34	1212 FREDERICO SACRE EIDENHEER	64	1182 MARIO HENRIQUE SIMONSEN
8	1280 ORLANDO ALCANTARA NORRES	35	1212 MARIO ROGERIO IURKURA	65	1181 ALFREDO CARLOS S. OUTRA NETO
9	1275 PAULO RUILCAR GOMEZ BRITO	36	1208 MARICIA SOARES F. MOREIRA	66	1180 EDUARDO LAVIERI MARTINS
10	1272 CESAR ROBERTO DA SILVA REIS	37	1208 JOSE FREDERICO THOME BABOYA	67	1180 ROGERIO HONORATO TONOLLI
11	1272 JOAO MANOEL DE CAMPOS	38	1204 ANTONIO CARLOS R. ALVIN	68	1180 NILSON TADEU MASCIA
12	1264 MARIO SILAS BIAVA	39	1206 VICTOR ANTONIO FERNANDES	69	1179 MARCOS JOSE CAPELLARI RAMOS
13	1242 ZELIO BERNARDINO	40	1205 PETRY FEIJO	70	1178 AMERICO PEREIRA GUEDES
14	1241 EDSON DE FRANCA TEIXEIRA	41	1205 REINALDO DAMIN	71	1176 ADRIANO ALBANI BARATA
15	1239 BLANDINE SABOIA AMONIN	42	1204 JOAO FRANCISCO SCARLIA	72	1176 NELSON HIRSCH
16	1235 FABIO BUDART PICOLLI	43	1203 JOSE COSTA FERNANDES JUNIOR	73	1176 JADSON MACARIO SILVA
17	1234 MARCE NEDEIROS	44	1201 GYORGY LASZLO GYUNICICA	74	1175 SALVADOR HOMCE DE CRESCCE
18	1232 RODRIGO WANDERLEY MORGEGA	45	1201 JOSE PINTO DE PAIVA	75	1175 ALBERTO COSTA DE MATOS PINTO
19	1251 NEVILLE LEONE	46	1197 IVAN DE CARVALHO E OLIVEIRA	76	1175 ROSENERO DICCOLLA
20	1243 PEDRO SEGUNDO DA COSTA	47	1196 VALDIR OLIVEIRA DA SILVA	77	1173 ANTONIO PACINI
21	1242 ITALO BERNARD BRASIL TRAVI	48	1195 LUIZ ALBERTO PIRES	78	1172 CARLOS EDUARDO BASTOS
22	1238 CLAYTON FELICIO	49	1195 LUIZ CARLOS SANTOS GALVAO	79	1172 WARNER BRUCE KOVER
23	1234 THADEU ERNESTO S. PORTELLA	50	1194 JAIR DE OLIVEIRA FREITAS	80	1172 MILTON GONCALVES SANCHEZ
24	1233 LAFAYETE FREITAS SAMPAIO	51	1193 JARBAS DE CARVALHO MELO	81	1172 JOSE EDUARDO B. DE O. MAIA
25	1232 DANIELO DE SOUZA	52	1192 MEVIO JOAO	82	1172 PAULO CESAR MIRANDA MACHADO
26	1229 WILSON CARIRAO	53	1190 LUIZ FERNANDO CIRELLO	83	1172 ALEJANDRO H. HUBE SERRANO
27	1224 MARIO CESAR JUCK SCHUSTER	54	1189 ANTONIO CARLOS PAVAN	84	1172 SERGIO SCHIRVON MASSA
		55	1189 EDMUNDO ZUCHOWSKI FILHO	85	1170 JOSINO FERNANDO MELO RESENDE
		56	1188 FRANCISCO CARLOS C. SCHWARZ	86	1167 LUIZ ROBERTO G. COSTA JR.
		57	1188 GILBERTO GUIMARAES SILVA	87	1166 LUIZ ANTONIO BIGIO DE MELO
				88	1166 WILSON ROBERTO ROCHA
				89	1166 MARCIO BARBOSA DE OLIVEIRA
				90	1165 FERNANDO JOSE L. DA S. LOPES
				91	1163 MOCYR DE O GUARACIARA
				92	1162 BERNARDO DE OLIVEIRA MARTINS
				93	1162 JOSE KENJI NISHITANI
				94	1162 LEON EJZENBERG
				95	1162 JOSE ANTONIO FABIANO MENDES
				96	1159 SOUZINHO FURTADO
				97	1158 FRANCISCO XAVIER CENJOR
				98	1157 GABRIEL PEREIRA DA CUNHA
				99	1156 FERNANDO LOTHARID BECKER
				100	1156 HENRIQUE P. MAIA VINAGRE
				101	1156 FLAVIO RIVALDO BRAGA SILVA
				102	1156 GUILHERME DALMEIDA DE AMORADO
				103	1154 FERNANDO CESAR M. TEIXEIRA
				104	1152 NIDELO SUZUKI
				105	1150 JOAO LOPES COELHO
				106	1150 EDUARDO VAN GEORG LEE
				107	1149 JOAO BREITENMACH
				108	1149 RUBENS SOUZA MAIA
				109	1147 IRA MARK BRAHN
				110	1147 DARIO RESENDE
				111	1146 MARCO ANTONIO M. DOS SANTOS
				112	1145 CARLOS ALBERTO DA S. SANTOS
				113	1145 MARCO ANTONIO DE ALMEIDA
				114	1144 MARCO POLO RIOS SIMOES
				115	1144 KELSEN ROSAS SOUZA AZEVEDO
				116	1143 GUTENBERG NEDEIROS DAMASCENO
				117	1143 ABELARDO MENDES

POS	RAT	NOME	POS	RAT	NOME	POS	RAT	NOME	POS	RAT	NOME
118	1143	ALCIDIO LUIZ B. DA SILVA FILHO	164	1120	JOSE SPIRRI	210	1103	RENY BECKER FILHO	256	1084	WILLIAM MARIO DETSLEY
119	1142	PRIVALDO SEGHESE	165	1120	JOAO CARLOS FREITAS BORGES	211	1102	JORGE FERREIRA DE A. MARQUES	257	1084	LUIZ NASCOTE
120	1141	PAULO RICARDO M. DE FARIA	166	1120	MANUEL HENRIQUE BECKER	212	1102	JAYNE CERQUEIRA DE OLIVEIRA	258	1084	ANTONIO AUGUSTO L. DE SOUZA
121	1140	DONALDAS AIRTON F. AMORIM	167	1119	JEFERSON LUIZ MARTINS	213	1102	JOSE RENATO BRAGA S. VIEIRA	259	1084	JOSE JOAO OLIVEIRA DA SILVA
122	1140	ROBERTO SILVA L. FEITOSA	168	1119	MARCUS ANTONIO ROLIM SILVA	214	1101	MANOEL F. C. P. AMORADE NETO	260	1083	DARLEY DOMIZETTI DA SILVA
123	1140	PAULO HENRIQUE BACMA MORAES	169	1119	OSCAR RIKLI	215	1101	ANTONIO CARLOS RAPOSO	261	1082	JOSE MARIO BODOT SOUZA
124	1139	TOMAZ DE AQUINO PETRACOLA	170	1119	RICARDO ANTONIO CATALDI	216	1101	MARCIN RODRIGUES DE ARAUJO	262	1083	OSCAR ANTONIO BERRAFINI JUNIOR
125	1139	JOHANNY HASS	171	1119	JOSE MARCIO D'ALMEIDA CASTRO	217	1100	FRANCISCO ARANHA DE JESUS	263	1083	PAULO AFONSO DE B. AMARAL
126	1138	JOAO CARLOS DA COSTA	172	1118	MELY MEIRA DE CASTRO	218	1098	JOSE ROBERTO OLIVEIRA	264	1082	JOSE EDUARDO BOTTINO MORAES
127	1138	ROMEU EDGAR ALMADSTON	173	1118	LEONEL PENNA FRANCA	219	1098	TATY EFREMOW	265	1081	MILTON VEYRICH
128	1138	JOSE CARLOS FERRARI	174	1117	CLAUDIO MACHADO VIEIRA	220	1098	FERNANDO ANTONIO B. DE MADEU	266	1081	EISEI TAWATSU
129	1137	RICIERI FRANZON	175	1117	EDUARDO COUTINHO	221	1098	LAURO M. P. MENDES SOBRINHO	267	1080	HAVANIR WELCH RIBEIRO
130	1136	ALEXANDRE PEDRO CHOMA	176	1116	JOSE JOAQUIM DE AMORIM NETO	222	1097	DANIEL HADAD	268	1080	JOAO CARLOS P. ZANETTI
131	1136	ERIC KRIEGER VON BODOWSKI	177	1116	PAULO CESAR L. BUIARD	223	1097	CLAUDIO ZALTZMAN	269	1080	JOSE JOAQUIM GOMES
132	1134	JOSE AUGUSTO ESTEVES AMARAL	178	1116	FLAVIO CESAR FERNANDES	224	1097	ALTAIR ANTONIO SOUZA	270	1080	LUIZ OTAVIO F. GONCALVES
133	1134	JAMES JENSEN	179	1116	IRAJA LEONARDO DA FONSECA	225	1096	JOSE AUGUSTO PEREIRA AMJOS	271	1080	JOAO VICTOR DA SILVA
134	1134	RICHARDO EPHESTO DAIM	180	1116	GEORGES MONSI	226	1096	MELISSA STRANGE AMORIM	272	1080	ANTONIO FERNANDES PUNHAGE
135	1133	STYALMA BATISTA CATARA	181	1115	JULIO LUCIO SAZOLA	227	1095	RODIN GOMES DE MORAES	273	1079	ULISSES WARIAN
136	1133	JOSE CARLOS LOYOLA DANTAS	182	1115	LUIZ NAZZARENO NETO	228	1095	JOSE SILBERTO MEIRELES	274	1079	FRANCISCO JOSE PAMPLONA
137	1133	BARTULIANO JAYME JAMES BIRBS	183	1114	OSIER MONTAGANA	229	1095	AMEDITO PINTO DA SILVA	275	1079	MARCOS INACIO MEMES
138	1132	BARRER PETER HANGY	184	1114	CARLOS ALBERTO JORIO EBOLI	230	1093	JOSE MARQUES BANDOIS	276	1079	PEDRO C. DOS SANTOS CARVAL
139	1132	NELSON SHAFK VELOSO	185	1113	FRANCISCO CARLOS M. PANTOJA	231	1093	PATRICIA RENATE AMSELIN	277	1078	EDUARDO ZOLENZOWSKI JAKSTYS
140	1131	PAULO CRISTIANO BRACCO	186	1112	BERGLIO GONCALVES BARBOSA	232	1092	ROBERTO SEMATORE FEDRIZZI	278	1078	JAIKER FRANCISCO ALBERGARIA
141	1131	FRANCISCO MARCOS FREIRE	187	1112	CARLOS MARINE SZODOT	233	1092	ALEXANDRE LETIZIO VIEIRA	279	1078	MARCOS KORTZ
142	1129	JOAO JOSE SROY	188	1111	ZENO ANTONIO BECKER FILHO	234	1091	GETULIO BRUN MARQUES	280	1078	NELSON BERTOLUCCI
143	1129	SANTIAGO COIMBARO CARREIRO	189	1111	ALEXANDRE CESAR DA C. LIMA	235	1091	ROCKMIR HELENO PASCHETO	281	1078	SERGIO MORAIS
144	1129	GERD BIEBEL	190	1111	FERNANDO MARTIANO	236	1091	EUCLEDDES VILAR DE AZEVEDO	282	1077	ESPEDITO SOARES DE SAITO
145	1128	MARIO SERGIO SOUZA GUIMARAES	191	1111	EDSON GONCALVES REIS	237	1091	ANTONIO PEDRO RAMOS COSTA	283	1077	MURT NEGER
146	1128	JOSE LUIZ DE OLIVEIRA JUNIOR	192	1110	PAULO EDISON TERRES CHACON	238	1090	CLEBER LEMOS DA ROCHA	284	1076	LUIZ HAROLDO BOMES BOUTELLO
147	1128	UMBERTO GIUSEPPE CORDANI	193	1109	CLAYTON LAGROTTI	239	1090	VITOR GOMES PINTO	285	1076	PAULO SERGIO L. G. DE LIMA
148	1127	CARLOS AUGUSTO PEREIRA TEIXEIRA	194	1108	DENIS MOREIRA LEITE	240	1090	SALVADOR MANGINI FILHO	286	1076	JEFFERSON SIMAO
149	1127	JOAO BOSCO VAN EUMER	195	1108	ULISSES ERMANI TOMELLI	241	1090	CASSIO ROBERTO SOPKO	287	1074	LUIZ CARLOS GUERRA DIECKMANN
150	1126	JOAO CARLOS PEREIRA DE AVILA	196	1108	LUIZ FRANCISCO SILVA BARBOSA	242	1090	FRANCISCO A. PAMPLONA PESSOA	288	1076	GILSON LUIZ BONGAMI
151	1126	SERGIO BITEMOURT MARTINS	197	1108	JAYRO PAES DE LIRA	243	1090	OSMAR PEREIRA	289	1076	DIRECU BUENO DA FONSECA
152	1126	ALANOR FRANCO MARTINS	198	1107	NEUTON GALVAO PEREIRA	244	1089	EMILIO PIJAS	290	1075	DIRK OGGONERT VAN RIENSDIJK
153	1124	ARMOR SERAFIM JUNIOR	199	1107	CELIO FERRAZ RIBEIRO	245	1089	DARIO DA SILVA	291	1075	MANFRED FEHN
154	1123	JORGE ANDON	200	1107	ELI ROBERTO P. CARDOVARD	246	1089	MOYSES PEKELMAN	292	1075	JOSE ROBERTO DESTEFENANI
155	1123	ANTONIO MARIO BATISTA LIMA	201	1106	EDUARDO LACERDA FILHO	247	1088	RANIRO DA COSTA ALMEIDA	293	1075	ROBERTO AGOSTINHO S. VIANNA
156	1122	JOSE B. DE LIRA VASCONCELOS	202	1106	OSGEVAL FERREIRA HOLANDA	248	1087	RENATO ANDRADE SANTOS	294	1075	ROBERTO ESTEVES BARBOSA
157	1122	CICERO FERREIRA NARAN	203	1105	BERNARDINO SANTANA	249	1087	EDUARDO CAPATTI	295	1075	JOAQUIM FARIAS ALVES JUNIOR
158	1122	JULIO CESAR GIL	204	1105	LAUDILINO J. SANTANA FILHO	250	1087	LUIZ CARLOS DE ASSUMPCAO	296	1075	FERNANDO LUIZ P. BARROS
159	1122	FABIO DOS ANJOS	205	1105	HAROLDO WOSKOWSKI	251	1087	ANTONIO JOSE C. D. TAVARES	297	1075	MARCIO DANIEL DE B. ACCIOLY
160	1121	BERTO JOSE COSTA	206	1104	CARLOS ACACIO GOMES KAROLY	252	1086	MARCOS VINICIUS DE OLIVEIRA	298	1074	CELSO F. OLIVEIRA FIDELICHO
161	1121	PAULO RICARDO PAUL	207	1104	MARCELO FONTES M. ALVES	253	1085	JOAO EDISON SALETE AGUIAR	299	1074	EDUARDO MARCHI DUARTE
162	1120	LUIZ BERALDO B. MIRANDA LERO	208	1104	MARILIO MARTHA ATIELLO	254	1085	DANIEL CARR DE MIZIO	300	1074	ADRIAS NEVES DE MELLO FILHO
163	1120	ERICO PENOCIO JUNIOR	209	1103	LUIZ MEREU VIEIRA	255	1085	FRANCISCO CASTRO SILVA	301	1074	LUIS ANGELO M. MORDANI

POS RAT NOME
 302 1074 ADOLPHO OLIVEIRA NETO
 303 1074 EDUARDO R. DE TOLEDO LEITE
 304 1074 RILTON JOSE DE FARIA
 305 1074 PEDRO NOGUEIRA DUARTE
 306 1074 CARLOS ANTONIO DE BARROS
 307 1073 NELSON LOPES DA SILVA
 308 1073 JOVIANINO M. DE OLIVEIRA JR.
 309 1072 FERNANDO WALLAU
 310 1071 JOSE AUGUSTO DE MIRANDA
 311 1071 JORGE MYSLINSKI FILHO
 312 1071 MARIO RENATO IWAKURA
 313 1071 GIANCARLO SUSIN
 314 1071 LUCIANO ROBERTO SARUBIO
 315 1071 GERALDO ROBERTO PIRES
 316 1070 DARIO DO AMARAL FILHO
 317 1070 MAYRA CARLOS DE SOUZA FILHO
 318 1070 HELIO A. SARAIVA DE SOUZA
 319 1070 ANTONIO EDUARDO M. MENEZES
 320 1070 ANTONIO FELIX DE SANTANA JR.
 321 1070 MARCOS ANTONIO B. CAVALCANTI
 322 1069 CELIO KELLERHANN
 323 1069 KAZUO NAKATA
 324 1069 CARLOS CESAR RODRIGUES COIMBA
 325 1069 JOAQUIM A. MELLO DE CAMARGO
 326 1068 RINALDO PIRRO
 327 1068 RAFAEL ANTONIO CHEDIO
 328 1067 LUIZ CARLOS A. DA SILVA
 329 1067 ERNESTO NOCHI DUTRA FILHO
 330 1067 PERICLES PIRES GUIMARÃES
 331 1066 PAULO AFONSO PEREIRA SILVA
 332 1066 JOSE VIEIRA FILHO
 333 1066 ORLANDO PARES PINTO
 334 1065 RONALDO TEIXEIRA MEVES
 335 1064 VERONICA RAFAEL DA CUNHA
 336 1064 HUGO ALMEIDA DE MAGALHÃES
 337 1063 FRANCISCO R.F. DOS SANTOS
 338 1063 ROBERTO SILVA LIMA
 339 1063 JOSE VALDEIR NOGUEIRA
 340 1063 JOAO BATISTA PIONZEM
 341 1062 PAULO GUSTAVO O. DA SILVEIRA
 342 1062 JORJAS RODRIGUES
 343 1062 HENRIQUE JOSE MARIA DIAS
 344 1062 ALEXANDRE MUNIZ DE OLIVEIRA
 345 1062 MARIA HILDA DE SILVA
 346 1062 LUCIO VICENTE CASTILHON
 347 1061 SAMUEL GABRIEL DA SILVA

POS RAT NOME
 348 1061 EMANUEL FLAVIO CAMPOS COSTA
 349 1061 CARLOS MAURICIO SABAG
 350 1060 VICTOR DE PAIVA PEREIRA
 351 1060 MARCIO MARTINS NAIJA VIAGRE
 352 1060 VALDON MATOS
 353 1059 RUBENS PEREIRA DOS SANTOS
 354 1059 DECIO DE MORAES
 355 1058 HAMILTON MORAIS LEAL
 356 1058 CEZAR LUIZ CAPELETTI
 357 1058 RUI BARBOSA
 358 1058 ANTONIO CARLOS PEREIRA
 359 1058 JOAO BATISTA HOLDBAUM
 360 1057 JUREZ FERNANDES MAGALHÃES
 361 1057 RICARDO MIGUEL TAVIRA
 362 1057 OMAR DE RAFAEL CANHARA
 363 1057 DAVID ALEJANDRO L. BECHER
 364 1056 EDSON FERREIRA CANTERO
 365 1056 JAI N VICENTE DOMINGUES
 366 1056 RICARDO WILSON SALVI
 367 1056 RENATO DUARTE
 368 1056 CLORIVALDO F. DE ABREU
 369 1056 EDSON TADEU OLIVEIRA COSTA
 370 1056 JORGE HENRIQUE M. BACKES
 371 1055 JORGE DE SA CAVALCANTI
 372 1055 JOAO EDUARDO P. BARANZIN
 373 1055 ANTONIO CARLOS PULSY
 374 1055 ROMENIO SERRA E NEIRA
 375 1055 PAULO FRANCISCO NUNES
 376 1055 FRANCISCO DAS C. PINHEIRO
 377 1054 HENRIQUE ALVES DA SILVA
 378 1054 PAULO BECHARA DUTRA
 379 1054 PAULINO AFONSO FILHO
 380 1054 ANTONIO JOSE DAL MODO
 381 1053 FRANCISCO BOWANI NETO
 382 1053 JUREZ JAMES KANACHO
 383 1053 JOAO CINO MOREIRA RUSSI
 384 1053 SIDNEY ORDANOVSKI
 385 1053 MARCIO DE GIACOMETTI
 386 1052 COLIN JEREMY A. STEPHENSON
 387 1052 PAULO FERRAZ AYDOSA
 388 1052 LUIZ EDUARDO GAZZOLA
 389 1052 SILVIA CINTIA FRANCO
 390 1051 LUIZ CARLOS L.L. DE NEDEIROS
 391 1050 WALDOMIRO COELHO DA LUZ
 392 1050 BILSON GONCALVES
 393 1050 JOAO RICARDO SILVEIRA PUPPO

POS RAT NOME
 394 1050 HUMBERTO MARTINS DE SOUZA
 395 1050 MOSTAFA ABDEL SAMIE A. FATTAH
 396 1050 VICENTE FRANCISCA OLIVEIRA
 397 1050 MARCIO DE A. R. BOURQUE
 398 1050 PAULO CESAR COSTA 0347
 399 1050 EDUARDO GRASSI DE A. FERREIRA
 400 1049 FÁBIO D. GIUSTINA MASONNETTE
 401 1049 SERGIO A. ROSA DO NASCIMENTO
 402 1049 LUIZ CESAR BAREN
 403 1049 ALDAMIAR ARISTIDES GUILHEM
 404 1048 SILVIO EDUARDO PILZ
 405 1048 LUIZ ANTONIO PEREIRA
 406 1048 PAULO NAGAM
 407 1048 JOAO HENRIQUE ESTEVE BOMER
 408 1048 GIOVANNI ANTONIO BEMMUTI
 409 1048 PAULO ANTONIO FERREIRA
 410 1048 SILVIO DA COSTA SANTANA
 411 1048 UIRANO DA CUNHA MUNIZ FILHO
 412 1048 ANDRE LUIZ DE OLIVEIRA GAMA
 413 1048 GERTSON ENACIO
 414 1048 CLAUDIO FRATINI
 415 1047 CELSO NUNES DA SILVA FILHO
 416 1047 KONRAD ADENAUER O. AGUIAR
 417 1047 LISRETH K. CORDANI
 418 1047 LUIZ FELIPE DE OLIVEIRA EGRI
 419 1046 ERICILTO FARIAS TRAMJAN
 420 1046 ANTONIO CARLOS A. MARACINI
 421 1046 MANUEL LOSANO RUIZ
 422 1046 BRUNO VONHILDO PEITER
 423 1046 NILO FELICIANO
 424 1046 FRANCISCO J. B. DE MORAES
 425 1045 PAULO GONCALVES GUIMARÃES
 426 1045 JOAO HENRIQUE BERRA AZUL
 427 1045 MOISÉS JOAO DE DEUS FILHO
 428 1045 JORGE P. GONCALVES FILHO
 429 1045 MARCELO EINHORN
 430 1044 NELSON GIL A. DA SILVA
 431 1044 ERNANI FERREIRA SARAIVA
 432 1044 ANTONIO PEREIRA FILHO
 433 1044 CASSIO DE LIMA FREIRE
 434 1043 NELIO JOSE LENTINI ALMEIDA
 435 1043 CARLOS FERNANDO AGOSTINI
 436 1043 VALDEMAR RODRIGUES DE SOUZA
 437 1043 JOSE RENATO P. VIGARA
 438 1042 ROMANER T. D'ARAT D'AVILA
 439 1042 RETHALDO RENE M. HUGENMEYER

POS RAT NOME
 440 1042 JOAO OSCAR FAHLEN
 441 1042 JOSE RODRIGUES NETO
 442 1042 SELMAN TRAMINA
 443 1042 JOSE RONDON DA COSTA VANDRI
 444 1042 ANTONIO CARLOS S. RABELO
 445 1042 JOSE GERALDO VELOSO
 446 1041 ROSANA MARQUES PAULON
 447 1041 GLAUCO LUCIANO BELLIBONI
 448 1041 LUCIANO NOGUEIRA NARIMONT
 449 1041 FLAVIO JUREZ FEIJÓ
 450 1041 CELSO A. P. CUNHA LEITE
 451 1040 SILVIO TUCCI JUNIOR
 452 1040 LAIR VALIO ALVES
 453 1040 JOAO PESSOA DE LIMA
 454 1040 WALTER EDUARDO Z. BARNAITZ
 455 1039 ROQUE PAULO BERRA
 456 1039 DUNVAL BUSTORFF PINTO JUNIOR
 457 1039 IVO IMAH
 458 1039 LUCIANO DOS SANTOS FIER
 459 1039 PAULO SILVIO VALLE NOGUEIRA
 460 1039 JOSE FRANCISCO PAULA SALES
 461 1039 JACQUES KAHN
 462 1038 PAULO SERGIO E SILVA
 463 1038 WILLIAM QUIRINO FERREIRA
 464 1038 RICARDO BERNHARDT
 465 1038 PAULO CESAR DE O. TORTORA
 466 1038 LUIZ ALBERTO GOMES BATISTA
 467 1038 AGENOR TEIXEIRA LEITE ANDRADE
 468 1038 LEONCIO ANTONIO RODRIGUES
 469 1038 MILTON COSTA DA SILVA
 470 1037 LUIZ SERGIO DELGADO VICHI
 471 1037 ALUIZIO BENTO DA SILVA
 472 1036 HEITOR USAI SCORINHO
 473 1036 RICARDO AFRONSO NOGUEIRA JR
 474 1036 ELIO B. PRATES PICCOLI
 475 1036 HIDEO KIKUCHI
 476 1036 FRANCISCO JOSE VAZ PORTO
 477 1036 WILSON SALLES LAGES
 478 1036 SERGIO CAMARGO DE ALMEIDA
 479 1036 ALEXANDRE KAROL SARMOTJAN
 480 1036 RAUL J. M. ARUDA FILHO
 481 1035 OSVALDO TURINE
 482 1035 LUIS A. LIMA PIRES BARROS
 483 1035 ALCIO MANOEL S. FIGUEIREDO
 484 1035 LAUDENIR CARDONERA
 485 1034 JOAO JOSE DE A. ALMA FILHO

POS	RAT	NOME
484	1034	JOSE DAVID ALLEGRETTI
487	1034	REGIS CRIVINI FERREIRA
488	1034	TELMO GUIMARAES MAYEN
489	1034	JOAO CARLOS DE OLIVEIRA 1252
490	1033	EURICO PACHECO DO AMARAL
491	1033	ANTONIO RIBEIRO FILHO
492	1033	RAUL RICCI
493	1033	WELLINGTON CARLOS CARVALHO
494	1032	RAYMUNDO PEREIRA DE SOUZA
495	1032	RONSON MARTINS
496	1032	WILIAM KEIJI OKASAKI
497	1032	SERGIO DE SOUZA SONDROS
498	1032	JACY DE FARIAS
499	1032	MARCOS ANTONIO F. BUENO
500	1031	ETEVALDO MUMES COELHO
501	1031	MEMORIN DU PRE
502	1031	REGINALDO MARTIN CAMO
503	1031	CLEZAR AUGUSTO SZYMANSKI
504	1031	EMIO BIANCHI
505	1031	JOAO APARECIDO F. BARROSO
506	1030	CARLOS ALBERTO C. DE SOUZA
507	1030	ROBERTO VALEIRO
508	1030	SERGIO LEONCIO CIBULSKI
509	1030	CLEBER MARQUES DE ALMEIDA
510	1030	RUBENS MASSAMI KUNITA
511	1030	WILSON ROBERTO M. PEREIRA
512	1030	JOSE FARIAS CAHARA
513	1030	CLAUDIO SA MARTINS
514	1030	ANTONIO LOBO DE SOUZA
515	1030	ADIL NASSEUF SPA
516	1030	BOLIVAR RIBEIRO GONZALES
517	1030	HEINZ JORGEN SOBOLL
518	1030	CLEBER MOREIRA DE HOLANDA
519	1029	PAULO H. MASCARENHAS SANT'ANNA
520	1029	PEDRO PAULO CARDOZO DA SILVA
521	1029	MARCIO ANTONIO A. MOREIRA
522	1029	FABIANO KOPPE DE MENEZES
523	1029	GERALDO HORACIO DE MIRANDA
524	1029	EMILIANO CARLOS BERRA CASTOR
525	1028	PAULO DANIEL TENCA
526	1028	HENRIQUE DE SOUZA CURIA
527	1028	FRANCISCO MENES PEREIRA
528	1028	LUIZ CESAR MOREIRA CRUZ
529	1028	ALVARO CAMARGO SILVA
530	1028	ATHOS AMARAL
531	1028	WILSON LOPES VIEITES

POS	RAT	NOME
532	1028	VICTOR ROALBERTO D. VICHY
533	1027	ARTHUR MONTEIRO
534	1027	JOAO NEUMAN NETO
535	1027	LUCIA MARIA DE CASTRO GABOS
536	1027	ANTONIO CARLOS R. ZIPOLI
537	1027	AMARIY REIS
538	1026	CARLOS ALBERTO BERGAMASCHI
539	1026	ARISTIDES FRANCISCO OLIVEIRA
540	1026	NELSON CONCEICAO
541	1026	ELIO BERDAMY
542	1026	ANTONIO VERENHITACH
543	1026	JOSE LUIZ RONALDO CORTEZ
544	1026	SERGIO PIZOLATI DALSSASSO
545	1026	AMARU CORNER RODRIGUES
546	1026	EDISON A. BOMES DE FREITAS
547	1026	PLACIDO ALVES DE SOUZA
548	1026	SERGIO LUIZ LIMA CASTRO
549	1025	JOSE GETULIO MARTINS SEGALLA
550	1025	JOSE ANTONIO SILVA MARQUES
551	1025	LUIZ CARLOS EMILIO DA SILVA
552	1025	AMARILIO ASSIS PEREIRA
553	1025	WILLIAM ALMEIDA DE CARVALHO
554	1025	LUIZ DO PRADO
555	1025	EMILIANO CARLOS B. CASTON
556	1025	VITOR HUGO SCHIRVON
557	1025	ANTONIO CARLOS ALVES
558	1025	JOSE PEREIRA DOS ANJOS
559	1025	FABIO ALBANI BARATA
560	1024	PAULO EDUARDO MOITA
561	1024	BRUNO FLORENZANO
562	1024	PAULO CESAR BARROS
563	1024	JOSE CLAUDIO DE MELO
564	1024	LEONARDO AUGUSTO JUNIOR
565	1024	DOMINGOS MARONESE
566	1024	JOAO RICARDO OLIVEIRA BONDOS
567	1024	ALEXANDRE DOS R.G. PASSALES
568	1024	FERNANDO ANTONIO L. RIBEIRO
569	1024	LOURIVAL LUIZ LAMARCA
570	1024	PAULO SERGIO PATIXO DURNES
571	1024	ALCIDES MARQUES DA SILVA
572	1024	NORMA TEIXEIRA BARBOSA
573	1024	MARIO FRANGOSO
574	1024	JOSE VICTOR L. JAWZANTI
575	1024	FERNANDO ANTONIO M. LIMA
576	1024	NELSON RICARDO GOMES MIRANDA
577	1024	GILBERTO MENEDATTI

POS	RAT	NOME
578	1024	ANDRE ALBANI BARATA
579	1024	JORGE LAMARTINE FELICIA
580	1024	PEDRO PAULO SILVA QUEIROZ
581	1024	ALEXANDRE LOPEZ MARTINEZ
582	1024	WILSON LUIZ FONSECA
583	1024	ANTONIO CLAUDIO DA SILVA
584	1023	RAFAEL CLARK NETO
585	1023	JOSE ALBINO DE MEDEIROS
586	1023	MARCOS HENRIQUE DE OLIVEIRA
587	1023	XENOFONTE PAULO R. ARZZINI
588	1023	SERGIO LUIZ DE SOUZA
589	1023	SATURNINO BATISTA PEREIRA
590	1022	IVAN LINDHARTI SANCHES
591	1022	JOSE DE LIMA
592	1022	HELIO DE OLIVEIRA E SILVA
593	1022	WALDIR FERREIRA JUNIOR
594	1022	IVAN COELHO NASCIMENTO
595	1022	RENATO PENTEADO S. GRIMALDI
596	1022	HIL DO CARMO SAMPAIO
597	1022	DANIEL DE CERQUEIRA GOES
598	1022	LUIZ FERNANDO NICOLAU
599	1022	SERGIO LEVI
600	1022	MARCIO HENRIQUE DIAS
601	1021	LUIZ FELIPE A. BARCELLOS
602	1021	OSMAR ALVES DA SILVA
603	1021	WAGNER DE MELO FRANCO SILVA
604	1021	BENEDITO DANTAS CHARRATO
605	1021	FREDERICO BORGES CORDEIRO
606	1021	FERNANDO BORGES DE ALMEIDA
607	1021	ANTONIO CARLOS MUNITZ
608	1021	ANDRE LUIZ DANTAS
609	1021	ZANONI SEGALLA
610	1020	CARLOS AUGUSTO BOTTA
611	1020	HOMEIR FENNER FILHO
612	1020	ANTONIO CARVALHO MUMES JR.
613	1020	LUIZA KATIA A. CASTELO BRANCO
614	1020	MARCO ANTONIO C. PEREIRA
615	1020	SILDENIR NOMEIRA COSTA
616	1020	ARLINDO MARTINS
617	1020	SERGIO TABOAL ALMEIDA GIFFONI
618	1020	FRANCISCO OSVALDO SIMONEL
619	1020	SERGIO SCHUTTELE
620	1020	PAULO AUGUSTO DE SOUZA NETO
621	1020	MILTON CRUZ E SILVA
622	1020	HENRIQUE MAURO D. DA SILVA
623	1020	MARCELO DE A. PERNAHABUO FILHO

POS	RAT	NOME
624	1020	ROBERTO THOMAZELLI
625	1020	BUY ROGERIO SALAVERRY
626	1020	CARLOS ROBERTO DA SILVA
627	1019	JOSE EDEGAR STONE
628	1019	NELSON LANCASTER M. TAVARES
629	1019	OSCAR BUENO DE ANDRADE FILHO
630	1019	MANOEL MARIA CARDOSO FILHO
631	1019	JOSE AUGUSTO RIBEIRO SANTOS
632	1019	JOSE MAIA FREITAS
633	1019	MAURICIO MENDES DO PRADO
634	1019	MIGUEL ANGELO DITZEL MARTELO
635	1019	CELSON MANTOVA AMARAL
636	1019	ROGERIO PRUDENTE DOS SANTOS
637	1018	MARCOS NORRES OLIVEIRA JUNIOR
638	1018	JOSE DOS SANTOS BRASIL LEITE
639	1018	DOUGLAS BALDASSI BINIM
640	1018	ARIUSTO RODRIGUES DE SOUZA
641	1018	MARTINS TAKCO YAHAMOTO
642	1018	ANDRE LOPES NETO
643	1018	RUBENS SEABYBRICKER
644	1018	ROELAR LINO RIBEIRO
645	1018	ANTONIO CLEDIO
646	1018	ANTONIO CARLOS DE S. GOMES
647	1018	FLAVIO EICHENBERG CAMPOLLO
648	1018	JAHYR DE FREITAS
649	1018	JOAO DE DEUS VIEIRA
650	1018	SERGIO OSVALDO A. GARNITIO
651	1018	EDSON DE OLIVEIRA VILHA
652	1018	DAVID GONCALVES ROCHA
653	1017	CARLOS ALBERTO SOUZA CARDOSO
654	1017	MURILIO DANIEL M. INDOCENTINI
655	1017	GUIDO NORALEZ LOPES
656	1017	JOSE XAVIER DE OLIVEIRA NETO
657	1017	FERNANDO MACHADO COSTA
658	1017	ELIANA MARIA FIUZA GASPAR
659	1017	MILTON AZEVEDO FILHO
660	1017	CARLOS HENRIQUE B. FONTES
661	1017	MARCELO CESAR PEIXOTO DINIZ
662	1017	MANOEL LUCIO MASSARDI
663	1016	NIVALDO DA SILVA SANTOS
664	1016	TIBOR RABOCCAI
665	1016	JESUS GENALACH ALVES
666	1016	LUIZ HENRIQUE SANCHES
667	1016	LEO PASQUALINE DE ANDRADE
668	1015	CELSO VILLARES DE FREITAS
669	1015	RICARDO MARTINS DE ALMEIDA

POS RAT NOME

670 1013 JOSE MORAIS DE MENDONÇA

671 1015 EDUARDO RIBEIRO GOMES

672 1015 WILLI EDUARDO WARM

673 1014 JORGE GOMES SANCHEZ

674 1014 ADRIANO JOSE OLIVEIRA VILHENA

675 1014 VALTER TAKUO YOSHIDA

676 1014 ALUIZIO JOSE LOBO MAIA

677 1014 LUIS CARLOS OLIVEIRA

678 1014 NELSON CRACEL REGO MONTEIRO

679 1014 ENRI CARRELLI

680 1014 JOSE ROBERTO CHRISTIANO

681 1014 AFFONSO SANCHES JUNIOR

682 1014 FERNANDO ANTONIO SOARES

683 1014 JOSUE PAULO ROSA MENDES

684 1013 MERITON ALVARENGA BASTOS

685 1013 RODRIGO BARBOSA E SILVA

686 1013 JAIME MERA MESIAS

687 1013 JAIR CIRINO DA SILVA

688 1013 RONALDO SPETA

689 1013 RAI WEBER

690 1013 PAULO CORDEIRO

691 1013 CLAUDIO JOSE J. FERRERA

692 1013 MAURO SANTIAGO DE ABOREU

693 1013 ISIDRO DA SILVA V. LIMA

694 1012 MANOEL O. OLIVEIRA DUARTE

695 1012 VALDEZ BAPTISTA

696 1012 CIRINEU GUIMARÃES MENEZES

697 1012 SIDNEY MARTINS

698 1012 ROBERTO BENTES MONTEIRO

699 1012 ALFREDO TADEU PRADO

700 1012 JOAO WILLIAM GRAY

701 1011 FERNANDO CARVALHO KRAFFMAN

702 1011 MARCOS GERALDO DE GIACOMETTI

703 1011 JOAO PAULO VIEIRA TIMOCO

704 1011 JOSE RAMALDO PEREIRA MENDES

705 1011 AIRTON AUGUSTO LUDVIG

706 1011 DURVALINO GIACOMINI

707 1011 AUGUSTO MASSASHI HORIBUTI

708 1011 MARIO SIMULITE SOARES

709 1011 LUIZ COSTA DE SOUZA

710 1011 OSVALDO MAROTO YASUDA

711 1011 CARLOS ALBERTO MADEIRA SILVA

712 1011 BILENO EXALTO DE ARAUJO

713 1011 AGILBERTO JOSE DE CARLI

714 1011 RONALDO RAMPI

715 1011 ANGELO SOTERO DE LIMA

POS RAT NOME

716 1010 HEITOR PEREIRA DE ASSUMPCAO

717 1010 BENEDITO DE PAULA

718 1010 FÁBIO DUARTE DOS SANTOS

719 1010 BENICIO DOMINGUES GUIMARÃES

720 1010 EDSON SYLVIO GUIMARÃES

721 1010 LUIZ FERNANDO FERREIRA

722 1010 ARAKANO BIMARI WYATT

723 1010 ADENILSON DE SOUZA

724 1010 JOSE CEZAR FERREIRA

725 1010 ENRI DA CUNHA PEREIRA

726 1010 JOAO FERNANDES M. KIEPERT

727 1010 MARCELLO CASTELLO S. JUNIOR

728 1010 LUIZ ANTONIO ANTUNES MACHADO

729 1010 NEME FERREIRA SIMÕES

730 1009 ANTONIO CESAR CONSULI

731 1009 TURENE POMCINELLI DA SILVA

732 1009 CLAUDIO JOSE DUTRA

733 1009 EVERALDO ALVES LIRA

734 1009 LUIZ EDUARDO MIRANDA MATIAS

735 1009 AIRTON MACHIAVELLI

736 1009 ROGUE GOMES DE ALMEIDA

737 1009 ALVARO DE CARVALHO COELHO

738 1009 FELIPE DE OLIVEIRA

739 1009 PAULO CESAR MEMOSSI

740 1008 SILBERTO D'ANGELO BRAZ

741 1008 PAULO DE SOUZA RABELO

742 1008 NELSON SILVEIRA RIBEIRO

743 1008 GILBERTO GOMES STABILI

744 1008 PAULO EDUARDO DE SOUZA

745 1008 FERNANDO R.A. GRILL

746 1008 SERGIO FRANCO DE GOODY

747 1008 WALDIR ANTOSZCZESZEN

748 1007 GUERCHÉ DA SILVA RIBEIRO

749 1007 MARIO CAMARA VIEIRA

750 1007 HELIO TEIXEIRA

751 1007 ALBERTO SCHÖBER

752 1007 RONALDO LUIS P. DE OLIVEIRA

753 1007 CARLOS ROBERTO DE OLIVEIRA

754 1007 JOCEMAR JOSE IMPERATORI

755 1007 ALCEU DIAS DE OLIVEIRA

756 1006 JOSE ANTONIO SANCHES

757 1006 PAULO RENATO MADRADO

758 1006 ANTONIO SILVA RUIZ

759 1006 ANTONIO ALBERTO MAZALI

760 1006 JOSE FERNANDES PENNA

761 1006 CLAUDIO JALONETTO

POS RAT NOME

762 1006 SAMYR MELOU FLEURY

763 1005 JOSE RAIMUNDO CARDOSO

764 1005 JOSE ROBERTO DE SOUZA

765 1005 MARCO ANTONIO C. DE ARAUJO

766 1005 EGUILMAR ANASTAS MACIEL SOUZA

767 1005 LUCIANO NEVES DE LIMA

768 1005 JOEL COSTATO FILHO

769 1004 NORTON PERES GAIET

770 1004 JOAO ANTONIO GRANZOTTI

771 1004 EDELCIO VIGARA OLIVEIRA

772 1004 JOAQUIM DE DEUS FILHO

773 1004 MARCO RUIELIO DE OLIVEIRA

774 1004 UBIRATAN DE SOUZA RIOS

775 1004 ROBERTO VARGAS DORNELIS

776 1004 CHRISTIAN GEORGE BLOCH

777 1004 LUIS HENRIQUE MACIEL DA ROSA

778 1004 JOSE LUIZ PARAVATO

779 1003 PETER HEINE

780 1003 BENEDITO CAMARGO

781 1003 MANOEL ANTONIO ALVES

782 1003 PAULO CESAR F.F. SOARES

783 1003 PEDRO BANDEIRA DE LIMA FILHO

784 1003 JOSE AUGUSTO DE SOUZA FILHO

785 1003 DOMINGOS SAVIDO PEREGO

786 1003 CRETANO NICOLA M. LOSCHIAVO

787 1003 WALLACE FERNANDES MACHADO

788 1003 CELSO TEIXEIRA MINALLA

789 1002 HUMBERTO MANERA

790 1002 FRANCISCO JOSE MOREIRA LOPES

791 1002 ANTONIO DE ALMADA LOPES

792 1002 MARCO CARVALHO GRAMADO

793 1002 MARCO ALVES BANHOITO

794 1002 IVO COMETTI

795 1002 FLAVIO GASPARINO FILHO

796 1002 JOSE MARIO S. DE JESUS

797 1002 LUIZ SILVESTRE DE AZEVEDO

798 1002 ALUIZIO AUGUSTO CARDOSO LIMA

799 1002 ADRIANO FERNANDES DE OLIVEIRA

800 1002 HERIVELTO FERNANDES ROLIN

801 1001 HEITOR LUIZ CORREA DA SILVA

802 1001 ALBERTO CABRAL MELLO BORGES

803 1001 CARLOS CAPPALINI

804 1001 MAURICIO BORGES BOUABCI

805 1001 ANTONIO PRIMO DOMATO

806 1001 HUMBERTO ELIAS SOARES

807 1001 SILVIO FRANCISCO DA SILVA

POS RAT NOME

808 1001 GREGORIO BACIC

809 1001 OSWALDO CABRAL FRANCO

810 1001 ROBERTO KAWAKAMI F. GALVÃO

811 1000 KIYOSHI UEMURA

812 1000 WILSON MACHADO PEREIRA

813 1000 UBIRATAN DE O. BARROS JUNIOR

814 1000 GERALDO CASTRO OLMO COELHO

815 1000 MARCOS JOSE QUEIROZ GARCIA

816 1000 EDISON FIDELIS DA SILVA

817 1000 SEBASTIAO AUGUSTO TEIXEIRA

818 1000 CRISTIANO S. COCUIZA

819 1000 ORLANDO ANTONIO P. REIS

820 1000 TONY MONTI

821 1000 SILVIO SHIZUTO SAITO

822 1000 PARIS PIEDRE JUNIOR

823 1000 MARTIN RODRIGOS ALMONO

824 999 ROSANGELA NEMI C. GARCIA

825 999 FERNANDO PEREIRA RIBEIRO

826 999 OSVALDO M. C. DE ALBUQUERQUE

827 999 JOSE CARLOS CAMPAGNA FRISIANN

828 999 ESTERAN ALBERTO NOCHENHILK

829 999 NELSON LUIS PAGANELLA

830 999 PAULA REGINA DOS SANTOS

831 999 MIKE SANTOS BANDEIRA

832 999 CARLOS ALBERTO PONTES SILVA

833 999 JOAO LUIZ MONTEIRO BORGES

834 999 PEDRO FERREIRA AMORIM JR.

835 999 NELSON AUGUSTO CLAUD FILHO

836 999 ANTONIO CARLOS M. CORREIA

837 999 JORGE WAFER ARAUJO MELO

838 999 MARIANO PEREIRA SILVA

839 999 MAURICIO JOAO DA COSTA

840 999 ANTONIO PADUA PINTO MELO

841 998 SEBASTIAO A. DE OLIVEIRA

842 998 SAULO PEDROSO DA SILVA

843 998 GILBERTO IVO FETTER

844 998 ADRIANO MANDERLEY

845 998 MARCOS ANTONIO DA SILVA

846 998 NELSON HERMAN FERRARI

847 998 IVAN TAVARES DA ROCHA

848 997 PAULO ROBERTO FERREIRA BRITO

849 997 JOSE AUGUSTO F. DOS REIS

850 997 LUIZ CESAR GASSER

851 997 JEAN ACIDES PUCHAIN

852 997 ALEJANDRO KIENZ

853 997 UBIRATAN DE MELO BARROSO

POS	RAT	NOME
854	997	RICARDO BORGES DA COSTA
855	997	JOSE ISRAEL GUEDES RODRIGUES
856	997	ANTONIO BEZERRA CAVALCANTI
857	997	MAXWELL SARMENTO DE CARVALHO
858	997	MANOEL BALDINO GARCIA
859	997	FABIO LUIZ DE OLIVEIRA
860	997	DILSON SOARES DE ASSIS
861	996	JOSE OTAVIO PINTO COSTA
862	994	JOSE CARLOS G. PEREIRA
863	996	ANDRE LUIS LA VALLE REALE
864	996	JOSE JORGE LOPES DE AMORIM
865	995	HELIO NUNES DOS SANTOS
866	995	ALBERTO WITTE
867	995	AULIBIO ALVES
868	995	FERNANDO A. MEDEIROS CAMARGO
869	995	DARCY LUIZ SOPEMA POMERAN
870	995	SEBASTIAO CLETO SPOTTO
871	995	JORGE CARLOS F. DA SILVA
872	995	IRINEU VIEIRA DA PAIXAO
873	995	LUIZ GUSTAVO C. L. SALVA
874	995	PAULO RENATO KROTH
875	994	MARCEL PONZ ESPARDO
876	994	EDUARDO EUGENIO CHAVES MOURA
877	994	ANTONIO FRANCISCO DE CAMPOS
878	994	CLAUDIO ANTONIO E. VASSALO
879	994	LUIZ FERNANDO DA F. PRUX
880	994	ROBERTO BUSATO BELGER
881	994	MARCELO DOS SANTOS CALDERINO
882	994	JULIO RAFAEL HOLDEKAMP
883	994	ANTONIO CARLOS DE M. CHAVES
884	993	MARCO ANTONIO BARBACID
885	993	CARLOS ROBERTO DA SILVEIRA
886	993	JOSE REITOR RIZZARDI
887	993	VICTORIO SPDO
888	992	PAULO FERNANDES
889	992	CESAR AUGUSTO TINOCIO SILVA
890	992	BRUNO BARROSA ALBERT
891	992	BALDASSAR M. SOUZA ALVES
892	991	RENATO MIDUGNO
893	991	JORGE FRANCISCO GOMES
894	991	FERNANDO PISON
895	991	EDSON DE CASTRO FERREIRA
896	991	LUIZ WALTER FORTES
897	990	LUIZ CARLOS FARIAS PRADO
898	990	CIBELLI REGINA KIEMEN
899	990	CARLOS ALBERTO DE A. GONCALVES

POS	RAT	NOME
900	990	FRUSTO P. DE MOURA MAGALHAES
901	990	JORGE MATEUS DOS REIS
902	990	JOELMAR GONCALVES
903	990	SERGIO ANTONIO ZAIMA
904	990	FLAVIO ROBERTO FARIA PERES
905	990	WAGNER RUBENS LARA
906	990	MARCIO WILLIAM BUNNIS SOUZA
907	989	MARCOS EGYDIO DA SILVA
908	989	JORGE BATISTA DE LIMA
909	989	ANTONIO FERNANDES
910	989	SILVIO TOLEDO ROCCO
911	989	LUIZ HENRIQUE LOURENCO
912	989	ALEXANDRE PFEIFER
913	989	WILSON MATIAS VASCONCELOS
914	989	MAURICIO DO M. HELLO JR.
915	989	GAULO DE TASSO P. DA SILVA
916	989	LUIZ EDUARDO ALVES DE LIMA
917	989	JOSE MARCELINO B. VASCONCELOS
918	988	VICENTE CASTRO FORTUNATO
919	988	WALTER JOSE MALUF
920	988	GIWILDO JOSE DE ALMEIDA
921	988	SILVERIO PEREIRA DA SILVA
922	988	HERMES FERNANDES B. VASQUES
923	988	WALDIR MOREIRA DE SOUZA
924	988	ANTONIO RODRIGUES RIBEIRO
925	988	PAULO ANTONIO DE OLIVEIRA
926	988	JANAS MARINO M. VEIGA
927	987	ELONAR GENHARDT
928	987	LUIZ ANTONIO DAVIN
929	987	RAUL DOS SANTOS
930	987	MEY REGIS SIQUEIRA ALENCAR
931	986	RYSTON MITIDIERI
932	986	LUIZ NELSON CORREA CAPUCI
933	986	HERNANILDO COSTA JUNIOR
934	986	MILTON ALIRA KIYOTANI
935	986	MARCO ASSUNCAO DA CUNHA
936	986	EDUARDO ANTONIO MULLER
937	986	CRISTINA FATIMA C. VILAMOVA
938	986	WILSON LEIS
939	985	RAMONAL RODRIGUES FILHO
940	985	CESAR ORLANDO E. DE ALMEIDA
941	985	RENATO ALVES RABELO
942	985	EDS F. DOS SANTOS CUNHA
943	985	RENE MAURO DA SILVEIRA
944	984	SERGIO FONSECA DE ALMEIDA
945	984	HEIRON PINHEIRO MICHALSKI

POS	RAT	NOME
946	984	TORSEN ERIK CARLSEN
947	984	PAULO ROBERTO T. MARCZYKOSKI
948	984	CARLOS ALBERTO L. GONCALVES
949	983	CID CARVALHO
950	983	LUIZ GONZAGA BARALHO
951	983	CHETANO BELLIDOWI
952	982	ANGELO SIDNEY MORAES SILVA
953	982	WALDIR DE PAULA BARROSA
954	982	ANTONIO ROBERTO M. AZEVEDO
955	982	LEONAR DELLA VECCHIA
956	982	RALFUS MARCEL DE CARVALHO
957	981	RUY CARVALHO GONCALVES
958	981	JOSE RAIMUNDO SOARES PEREIRA
959	981	JAN PFEITER
960	981	CARLOS ALBERTO TORTOZA
961	981	SERGIO DE ALTA MATOS
962	981	SILVIO MENDONÇA FILHO
963	980	LIN CHAU JEN
964	980	PAULO ROBERTO SUPROI SOARES
965	980	PAULO CESAR S. FERREIRA
966	980	JOSE GERALDO PONTES SOUZA
967	979	LUIZ CARLOS SILVEIRA JUNIOR
968	979	LAURINDO SILVA PEREIRA
969	979	UZI VIEIRA MACHADO
970	979	ANGEL JUAN LLORET PARDOS
971	979	ROBERTO RAMOVALI
972	979	WAGNER ALVES DE OLIVEIRA
973	979	SANDRO SILVEIRA CARVALHO
974	979	EDUARDO WAGNER S. TACARABE
975	978	EDSON DE MENDONÇA FURTADO
976	978	SEBASTIAO LOPES DE SOUZA
977	978	DIVONZIR LOPES BELOTO
978	978	ALEXANDRE DE SOUZA SILVA
979	977	JOSE EDUARDO C. DO NASCIMENTO
980	977	IMACULADA NEGRO TURSI
981	976	EMERSON MOURA EINHUR
982	976	OTAVIO MEZZES DA FONSECA
983	975	ROBERTO CLAUDIO DA SILVA
984	975	MARCIO ANTONIO SOARES RAFAEL
985	975	MARCOS MOURA DA SILVA
986	975	FRANCISCO CARLOS A. VIANA
987	975	ANTONIO MARTINEZ CERRIAN
988	975	CARLOS ALBERTO ANTUNES
989	975	OSBORN DE ANDRADE BARROS
990	974	JOSE ROBERTO FEITOSA
991	974	PAULO RIBEIRO RAMOS

POS	RAT	NOME
992	974	MANOEL OMAR FILHO
993	974	JOSE EDELBERTO DE OLIVEIRA
994	974	RENATO MARIZ GONCALVES
995	974	EDUARDO FERNANDES PIMENTA
996	974	JORGE LUIS GUEDES
997	974	HELIO SCHER FILHO
998	974	ALESSANDRO RAMOS CARLONI
999	974	DIOGO FRANCISCO DA SILVA
1000	974	RODRIK JACSON BATISTA
1001	974	SERGIO ROBERTO ZUKOWSKI
1002	973	VANDERLEI DE O. FERNANDES
1003	973	ALVINO VALADAO DE ANDRADE JR.
1004	973	MARIO WEIKERSMEINER
1005	973	JOSE CELIO COLTRO
1006	973	JOSE EDUARDO GONCALVES
1007	972	JULIO TORTOZA
1008	972	RODRIK ANTONIO LEAO GARCIA
1009	972	RODOLFO PAEL DE BARROS
1010	972	JULIO CESAR ALVES RAMOS
1011	972	RODOLFO KARLOLAIN LINHATO
1012	972	JOSE MANUEL BLANCO PEREIRA
1013	972	SEBASTIAO ANDO TEIXEIRA
1014	972	CLAUDIO BATISTA DA SILVA
1015	971	RODRIGO DE C. PENNA FRANCA
1016	971	PAULO MARILIO DE PAIVA
1017	971	SAINT CLAIR JOSE P. LEME
1018	971	RICHARDO MACIEL MORAES
1019	971	CARLOS GARCIA
1020	970	CLAUDIO ANTONIO TONEDUTTI
1021	970	JAIRO GABRIEL DE OLIVEIRA
1022	970	FRUSTO MONTEIRO MESQUITA JR.
1023	970	CARLOS ALBERTO V. DE ALMEIDA
1024	970	VALMARI MATOS
1025	970	JORGE CARLOS ABREU SANTOS
1026	970	MARCO ANDRE GOMES DE SOUZA
1027	970	JORGE BATISTA D. DE SOUZA
1028	970	VANDERLEI DE JESUS MARTINS
1029	969	ELDI BERALDO
1030	969	LUIZ CARLOS HALFPAP
1031	969	NEUTON PEREIRA PINTO
1032	969	LOUINILDO ESTEVAN SANTOS
1033	969	VILDE ENICO MONTEIRO
1034	969	MARCIO FRANCISCO DOS SANTOS
1035	968	FRANCISCO ABIS F. HENRIQUES
1036	968	GILSON RICARDO M. PEREIRA
1037	968	ALVARO PEREIRA BATISTA

POS	RAT	NOME	POS	RAT	NOME	POS	RAT	NOME	POS	RAT	NOME
1038	968	CEZAR AUGUSTO	1084	957	RUBENS GUIDO DORNBUSCH	1130	942	ASTOLFO BELEM CORREA FILHO	1176	919	REYNALDO MAGALHAES SOARES
1039	968	PAULO NELSON F. NEVES	1085	956	JORGE RIBAS CAPAFONS	1131	942	ANTONIO DE LIMA	1177	918	JANDIR GOTHMEIX MADUREIRA
1040	968	MARIO SPELLMANN GUZIM FARIAS	1086	956	SHINSHON GUNTER SCHOTT	1132	942	CLAUDIO RONALDO NIEDBACH	1178	918	SERGIO ALEXANDRE DMITRIUK
1041	968	MARCOS LUCIANO S. DUARTE	1087	956	MELIO TSUTOMU SAITO	1133	941	CARLOS RODOLFO FERREIRA	1179	918	EDUARTE CARALP
1042	968	JOSE CARLOS MACHADO JUNIOR	1088	956	ARNALDO BERNUCCI JUNIOR	1134	941	MANOEL TUCIELLA JUNIOR	1180	918	ANDRE LUIZ VILLARES MONTEIRO
1043	968	JORGE OLIVEIRA DE ALMEIDA	1089	956	ROBERTSON RIBEIRO DOS SANTOS	1135	941	LAURO VARGAS FILHO	1181	918	NAPOLEAO VEIGA AVELLAN
1044	968	MELHUT COMELLI	1090	955	MARICO GEMIANANO	1136	941	PEDRO ANTONIO SIMOES	1182	915	MILSON SANTOS
1045	967	PAULO SERGIO PENNA	1091	955	ALBERTO ABAL PETRIKOWSKI	1137	941	DAUTRO ALVES PEREIRA	1183	914	JOSE DE SOUZA GUIMARAES
1046	967	JORGE CIRENE CASTRO MIRANDA	1092	955	ANTONIO FERNANDO NOGUEIRA	1138	941	MARCOS ANTONIO MATAI BOMES	1184	913	JORGE FRANCISCO DOS SANTOS
1047	967	SALOMAO ROMEDO	1093	955	RODRALDO DA CUNHA PORTAL	1139	940	RODOSTINHO SILVA SOBRINHO	1185	913	DIRCEU CLETO JUNIOR
1048	966	JORGE ROBERTO MONTEIRO RABUYO	1094	954	DARLY NASCIMENTO AMORIM	1140	939	NICOLAU NORIMANA	1186	912	CARLOS ALBERTO WOLFF
1049	966	ELSO ELOI RODRIGUEZ	1095	954	NELSON DE ANGELO	1141	939	RENATO LORETO DE SOUZA	1187	911	JOSE ROBERTO TONETTI
1050	966	LUIZ AUGUSTO SOARES GASPAR	1096	954	JORGE LUIZ DE M. DURAND	1142	938	CARLOS RAMOS VILLARES	1188	910	ALEXANDRE MEYR
1051	966	ELIVALDO CANAL	1097	953	ROEMIR LUIZ WINGERT	1143	938	MARCOS EDUARDO L. MENEGUZZI	1189	909	MARCO ANTONIO LAVIERT MARTINS
1052	966	ALBERTO ALCOLUMBRE JUNIOR	1098	953	PEDRO CORREA FILHO	1144	938	ANTONIO WAGNER CALDEIRAO	1190	909	ANTONIO DE OLIVEIRA BRITO
1053	966	ROBERTO SILVEIRA	1099	953	IVANILSON PEREIRA DA SILVA	1145	938	MARCELO SAHO	1191	907	JOSE ANTONIO MEYER PIRES
1054	966	MANOEL BRENHA RIBEIRO	1100	952	LAERCIO LOPES DA SILVA	1146	938	MELSON SALVO	1192	904	EDUARDO DE SOUZA MONTES
1055	966	LEONARDO BORGES DE FIGUEIREDO	1101	952	GILDO SAMOVAL CAMPOS	1147	937	MILTON SILVA	1193	903	ALINO ALMEIDA DE SOUZA
1056	965	FABIANO FEIJÓ	1102	952	JORGE CARLOS DE OLIVEIRA 0466	1148	937	LUIZ DUALMA RODRIGUES	1194	903	CARLOS ALBERTO JAMSSON
1057	965	JUSCELINO DA CUNHA ALEXANDRE	1103	952	DUALMA DOS REIS	1149	937	REINALDO DI LUCIA	1195	903	ROEMIR RAMO GUEDES
1058	964	MORRADO PEREIRA VITAL JR.	1104	952	RAIMUNDO MANOEL M.S. FERNANDES	1150	937	RAQUEL JAMSON	1196	902	LUCIANO F.P. DO AMARAL JR.
1059	963	JOSE ANTONIO BIAZZETTI	1105	951	RENATO LUIZ DE CASTRO SANTOS	1151	937	ANA PAOLA REZNY GOMIDE	1197	897	CLEITON CELIO FRANTINATO
1060	963	MARCON DE MELO BARROSO	1106	950	JORGE LUIZ BERTOLUCI	1152	937	ANA MARIA BORGES DE GODOY	1198	893	NICOLAU SZOMBOTT
1061	963	VANILDO JOAO KRAEPIET	1107	950	LUIZ ROBERTO SOUZA VIEIRA	1153	934	MICHAEL STEFAN H. GRUCHALSKI	1199	891	ELIAS CARDOSO MUNIZ
1062	963	IVAN LOPES DE CARVALHO	1108	949	CLAUDE FISCH	1154	934	LUIZ GONZAGA BENITES	1200	891	MARIVALDO REIS S. ISRAEL
1063	963	SERGIO PIOLI	1109	949	OSARIO SAVOLDI	1155	934	LUIZ EDUARDO MARTINEZ	1201	888	PLINIO LUIZ NUNES DIAS
1064	962	SERGIO LUIZ MODRIGUES LISBOA	1110	948	JOSE LEITE DE MESQUITA	1156	934	PAULO CESAR LOPES ALVAROIA	1202	887	LUIZ MIERO
1065	962	ADILSON MARTINS COELHO	1111	948	DIVANILDO DEOLINDO PORTELLA	1157	933	CARLOS F.S. VIANNA BRAGA	1203	883	NELSON CARVALHO DA SILVA
1066	962	MARCO ANTONIO M. GUTIERREZ	1112	948	ARNALDO DAL PINO JUNIOR	1158	932	CELAIR BATISTA DOS REIS	1204	880	ARTUR BRITO NETO
1067	962	LUIZ AUGUSTO BATISTA	1113	948	JOSE RENATO SILVA DE FREITAS	1159	932	FRANCISCO DE ASSIS FERRAZ	1205	880	MARCELO DE ALBUQUERQUE
1068	962	CARLOS EDUARDO RAMOS JOSE	1114	948	HERALDO ELIAS NOGUEIRA NUNES	1160	931	JORGE DURO	1206	879	JOSE CARMELO DE OLIVEIRA JR.
1069	962	JOSE AUGUSTO VICURCHE GODOI	1115	948	SERGIO LOPES DOS SANTOS	1161	929	KEIZI TAKARABE	1207	879	JOSE ROBERTO MORAU
1070	960	NELSON HERENNO GARCIA	1116	947	UBIRAJARA DE OLIVEIRA BARROSO	1162	929	RUY JOSE FUNST GOMCALVES	1208	878	MARCO ANTONIO GOMCALVES
1071	959	JOSE DE FARIA	1117	947	JOSE LUIZ CRETANO DA SILVA	1163	929	SILVIO JOSE GEMESINI JR.	1209	877	HAMILTON JOSE COIMBRA PRATA
1072	959	RODRALBERTO JOAO F. DE OLIVEIRA	1118	946	MARCUS VINICIUS DIAS GARCIA	1164	926	MARCIO LAZZARATO	1210	870	ROBERTO APARECIDO OLIVEIRA
1073	959	ENERSON S.C. MELO HERCULANO	1119	946	FLAVIO HELMONT MACIELIRA	1165	925	LUIZ TADEU DE CARVALHO PINTO	1211	864	SERGIO RICARDO R. CASTILHO
1074	959	WAGNER KRAUSS	1120	946	GILSON SILVA BARBALHO	1166	925	RICARDO GURGEL AZZI	1212	862	FERNANDO A. MEDEIROS DO O
1075	959	MATUR DE ABUIAR MACHADO	1121	946	LUIZ ANTONIO TAMIUS FERREIRA	1167	925	RUY HENRIQUE STANKIEWICZ	1213	860	PEDRO PEREIRA DA SILVA FILHO
1076	958	GUILHERME CORREA ABREU	1122	945	TORQUATO DE GODOY	1168	924	PAULO ROBERTO MENDONÇA	1214	853	PAULO CESAR VIEIRA
1077	958	CARL MACLIN DA CUNHA	1123	945	LUIZ BENEDITO BOCHMEK	1169	923	MARIO UOSHIMITSU MUGUCHI	1215	853	GILSON SILVA BARBALHO
1078	958	OTAVIO AUGUSTO KOCK KALIL	1124	945	CARLOS AUGUSTO VEIGA SEGATO	1170	921	ELQUIAS BARBOSA	1216	839	IVO MARINI
1079	958	EMANUEL PEDREIRA DE QUEIROZ	1125	944	SATURNINO JESUS DAS NEVES	1171	920	MARTA SPIRY	1217	835	SERGIO LEM DOS SANTOS
1080	958	GIOVANNI P. VESCOVI	1126	944	GASPARINO DA SILVA MELO	1172	920	JAIR FRANCISCO DESTI	1218	827	JOSEPH GIBRIL KHARA
1081	957	IVAN MARQUES DA SILVA	1127	943	MORACIO PRAL MEDEIROS	1173	920	JOAO XAVIER FRANCA FILHO	1219	815	RYTON PANAINO MARQUES
1082	957	DIETER HANS BRUNO KOHL	1128	943	JORGE LUIS KHOP	1174	920	LUIZ CESAR CHEDR LASKAR	1220	728	INIGO DE CARVALHO PINHO
1083	957	ALBERTO DA COSTA DE ABREU	1129	942	JOSE ALBERTO BORGES DA CRUZ	1175	920	SERGIO DOTTAS BORDALLO	1221	651	ROBERTO PONTES DO O

MÉTODO PARA CÁLCULO DO RATING

1. Norma Geral

Calcula-se o Rating Médio do grupo; estabelecem-se as diferenças entre cada rating e o Rating Médio. Este valor, levado ao ábaco anexo, fornece a percentagem de pontos que se espera de cada jogador.

Calcula-se o nº de pontos que cada jogador deveria obter, aplicando-se aquele % sobre o nº máximo de pontos possíveis de serem obtidos. O novo Rating será obtido utilizando-se a fórmula: $RN = RA + 10(P - E)$, onde:

RN = rating novo, após o final do torneio.

RA = rating antigo, rating que o participante possui ao início do novo cálculo.

P = nº de pontos obtidos.

E = nº de pontos que se esperava do participante.

1.1. Grupo onde nenhum participante possui rating

Arbitra-se um rating provisório. No CXEB foi arbitrado 1.000 pontos. Procede-se como na Norma Geral, sendo que neste caso as diferenças entre o rating de cada participante e o rating médio do torneio (grupo) será sempre zero. Com isto, é esperado de cada um, um aproveitamento de 50%. Para a manutenção dos 1.000 pontos provisórios, cada competidor terá que obter, no mínimo a metade dos pontos possíveis no grupo.

1.2. Grupo onde uma parte dos jogadores possui rating

Arbitra-se aos não possuidores de rating 1.000 pontos, e procede-se como na Norma Geral.

1.3. Grupo onde todos possuem rating

Aplica-se a Norma Geral.

Mais uma vez encarecemos aos prezados associados que nos enviem os resultados de competições internacionais oficiais atentando sempre para o fato de que necessitamos de todos os resultados dos jogadores brasileiros do grupo; o envio de resultados particulares é destituído de qualquer valor para o cálculo do rating.

A COMISSÃO

ÁBACO

PERCENTUAL (%)			PERCENTUAL (%)			PERCENTUAL (%)		
Diferença	Positiva	Negativa	Diferença	Positiva	Negativa	Diferença	Positiva	Diferença
0	50	50	102	64	36	211	77	23
7	51	49	110	65	35	220	78	22
14	52	48	117	66	34	230	79	21
21	53	47	125	67	33	240	80	20
29	54	46	133	68	32	251	81	19
36	55	45	141	69	31	262	82	18
43	56	44	149	70	30	273	83	17
50	57	43	158	71	29	284	84	16
57	58	42	166	72	28	296	85	15
65	59	41	175	73	27	309	86	14
72	60	40	184	74	26	322	87	13
80	61	39	193	75	25	336	88	12
87	62	38	202	76	24	351	89	11
95	63	37						

A DIFERENÇA é o resultado encontrado após a subtração entre o rating individual e o rating médio do grupo. Esta diferença pode ser positiva (rating individual maior que o rating médio) ou negativa (caso contrário); para tal existem duas colunas no Ábaco, uma para valores de diferenças positivas e outra para as negativas.

Para valores intermediários utiliza-se o critério de interpolação aritmética.

TC III - TERCEIRA CATEGORIA

A) Regulamento anterior:

O vencedor de cada Grupo será promovido à 2ª Categoria, adquirindo o direito de jogar os Torneios de Classificação da 2ª Categoria - TCII.

B) Novo Regulamento dos Jogos (Art. 13).

GRUPOS 177 a 200

Diretor: Reinaldo Darnim

Caixa Postal 1899

13001 - Campinas - SP

GRUPO 183 - Fuzishawa 0,5 Moreira.

GRUPO 184 - Portella D'Amato Haddad (art. 33-b)

- Haddad 0x0 Beber (art. 33-b).

GRUPO 185 - Piovezan O Oliveira (art. 33) -
Juhas 1 Piovezan (art. 33).

GRUPO 192 - Domelles 0.5 Ferreira.

GRUPO 194 - Ferreira 0x0 Sendtko (art. 33-b)
- Serveto 0x0 Ferreira (art. 33-b).

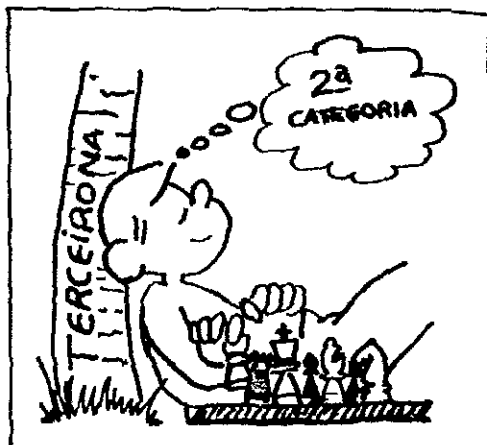

GRUPO 196 - Fukunaga 0x0 Souza (art. 33-b)

GRUPO 198 - Beecher 0,5 Chilon - Chilon 1
Moreira - Moreira 0 Beecher - Chilon 1 Silveira - Sil-
veira 0x0 (art. 33-b) - Alvarenga 1 Altair.

GRUPO 199 - Kroth 0x0 Arcanjo (art. 33-b).

GRUPO 200 - Leonardo O Thomazin.

TC - III - 183	NC	1	2	3	4	5	6	7	Pts	CLAS
LUIZ CARLOS MOREIRA	1	0	0	0	0	1	0	0	1,5	6º
ISRAEL MELIGNEWLER	2	1	1	1	1	1	1	1	6,0	1º
RICHARD M FUZISHAWA	3	0	0	1	0	1	0	0	2,5	4º
ARMANDO B WYATT	4	1	0	0	0	1	0	0	2,0	5º
CELSO N SILVA FILHO	5	1	0	1	1	0	1	1	5,0	7º
ROBERTO PONTES DO O	6	0	0	0	0	0	0	0	0,0	2º
ESPEDITO S BRITO	7	1	0	1	0	1	1	1	4,0	3º

T C - III - 191	Nº	1	2	3	4	5	6	7	Pts	CLAS
NELSON M S JR	1	0	1	1	1	0	1	1	5,0	2º
C A LANSARA	2	0	0	0	0	0	0	0	0,0	7º
F L LACERDA	3	0	1	0	0	0	1	1	3,0	3º
R N IGUCHI	4	0	1	1	0	0	1	0	3,0	3º
A A DORNELLES FILHO	5	1	1	1	1	0	1	1	6,0	1º
P CORREA FILHO	6	0	1	0	0	0	0	0	1,0	6º
C A ANTUNES	7	0	1	0	0	0	1	0	2,0	5º

TC - III - 104	Nº	1	2	3	4	5	6	7	Pts	CLAS
ROBERTO PORTES DO O	1	1 ^o	0	0	0	0	0	0	0,0	7 ^o
AIRTON C DAVID	2	1	1	1	0	1	0	0	4,0	2 ^o
JOSE E GONÇALVES	3	1	0	1	0	0	0	0	1,0	5 ^o
DAMILO P FREITAS	4	1	0	0	0	0	0	0	1,0	5 ^o
DIVANILDO D PORTELLA	5	1	1	1	1	0	0	0	4,5	1 ^o
PAULO RENATO HADDAD	6	1	0	1	0	0	0	0	2,0	4 ^o
SEDINEI JOSE BEBER	7	1	1	0	0	0	0	0	2,5	3 ^o

T C - III - 192	Nº	1	2	3	4	5	6	7	Pts	CLAS
D R CHIARAMA	1	0	0	0	0	0	0	0	0,0	7º
A A DORNELLES FILHO	2	1	0	1	1	1	0	0	4,5	2º
A RONDEN	3	1	0	0	0	0	1	0	2,0	5º
C A F MACIEL	4	1	0	1	0	0	1	0	3,0	4º
R S FERREIRA	5	1	1	1	0	0	1	0	4,5	2º
C A FONSECA	6	1	0	0	0	0	0	0	1,0	6º
ALESSANDRO R S	7	1	1	1	1	1	1	0	6,0	1º

T C - III - 185	Nº	1	2	3	4	5	6	7	Pts	CLAS
J B PIOVEZAN	1	1	1	1	0	0	1	0	3,0	3º
J L VALENTE	2	0	1	=	0	0	1	=	2,0	5º
F GASPARINO FILHO	3	0	=	=	0	0	1	=	2,0	5º
F A A OLIVEIRA	4	1	1	1	0	1	1	1	5,0	2º
CELSO M S FILHO	5	1	1	1	1	=	1	1	6,0	1º
S A VIANNA DO RIO	6	0	0	0	0	0	0	0	0,0	7º
R JUMAS	7	1	=	=	0	0	1	=	3,0	3º

TC - III - 194	Nº	1	2	3	4	5	6	7	Pts	CLAS
C A ANTUNES	1	2	0	1	0	1	1	1	4,0	2º
R T YAMAMOTO	2	1		1	1	1	1	1	6,0	1º
S SENDYKO	3	0	0		0	0	1	1	2,0	3º
J M W SERVETTO	4	0	0	0		0	1	1	2,0	3º
D S FERREIRA	5	0	0	0	0		1	1	2,0	3º
C C CAMERINI	6	0	0	0	0	0		1	1,0	6º
M S ALMEIDA	7	0	0	0	0	0	0		0,0	7º

TC - III - 196	Nº	1	2	3	4	5	6	7	Pts	CLAS
F J SOUZA	1	0	0	0	0	0	0	0	1,0	48
F J T PIZA	2	1	0	0	1	0	1	0	4,0	28
E A MULLER	3	0	0	0	0	0	0	0	0,0	IC
V Y TAKAFASHI	4	1	0	0	0	1	0	1	3,0	38
E T FUKUNAGA	5	0	0	0	0	0	0	1	1,0	48
L A A MACHADO	6	1	1	0	1	1	0	1	5,0	18
J B PEREIRA	7	0	0	0	0	0	0	0	0,0	68

TC - III - 199	Nº	1	2	3	4	5	6	7	Pts	CLAS
P R KROTH	1	0	0	1	1	0	0	0	2,0	38
M ARCANJO H S	2	0	0	1	1	1	1	0	4,0	18
R BORGES E	3	1	0	0	1	1	1	1	4,0	18
CELSO J D S	4	0	0	0	0	1	1	1	2,0	38
S T ROCCO	5	0	0	0	0	0	0	0	0,0	68
A L G CARVALHO	6	1	0	0	0	1	0	0	2,0	38
M A SOUZA	7	0	0	0	0	0	0	0	0,0	IC

TC - III - 198	Nº	1	2	3	4	5	6	7	Pts	CLAS
D A L BEECHER	1	0	0	1	1	1	1	1	5,5	18
C CHILON G JR	2	0	0	1	1	1	1	1	5,5	18
ALTAIR C F M	3	0	0	0	1	0	1	0	2,0	58
A S CALDERARO	4	0	0	0	0	0	0	0	0,0	78
A A ALVARENGA	5	0	0	1	1	0	0	1	3,5	38
F F TORRE	6	0	0	0	1	0	0	1	2,5	48
R SILVEIRA	7	0	0	0	1	0	0	0	1,0	68

TC - III - 200	Nº	1	2	3	4	5	6	7	Pts	CLAS
S L PEREIRA	1	0	0	0	0	0	0	0	0,0	78
C P CORDEIRO	2	0	0	1	1	0	1	1	5,5	18
L G MAGALHAES	3	1	0	0	0	1	0	0	2,0	58
O M TOMAZIN	4	1	0	1	0	1	1	1	5,5	18
R BANFI	5	1	0	1	0	0	1	1	4,0	38
U P MEDEIROS	6	1	0	0	0	0	0	0	1,0	68
E C L GALL	7	1	0	1	0	0	1	0	3,0	48

GRUPO 200 em diante

Diretor: João Carlos da Costa
Rua Jacob Miguel Sabag, 06
37800 - Guaxupé - MG

TCIII/207 - Almir Carlos Andrade, eliminado - Silvana Martineli Szanto, abandona.

TCIII/212 - Grupo anulado.

TCIII/216 - Elso 0,5 Alderson - Alderson 0,5 Gideoni.

TCIII/218 - José Maia Freitas, abandona.

TCIII/221 - Chilon 0,5 Egon.

TCIII/228 - Cleando 1 Nascimento - Olavo 0,5 Cleando - Hélio 0 Cleando - Gérson 1 Olavo.

TCIII/231 - André Luiz Vilaros Monteiro, abandona - Gilberto Bucker, abandona.

TCIII/234 - Pádua 1 Ouverney - Moore 0 J. Alves.

TCIII/235 - Braga 1 Pastore.

TCIII/236 - Zukowski 0 Reis - Alcides 1 Zukowski.

TCIII/239 - Bezno 1 Mamede - Mamede 1 Carrier - Freitas 0,5 Mamede.

TCIII/240 - René 0 Ubiratan.

TCIII/241 - Jaulino 1 Cleando - Waldir Antoszczeszen e Marcos Francisco Dias, abandonam.

TCIII/242 - Hudson 0 Egon - Waldir Antoszczeszen, abandona.

TCIII/243 - Cassiano de Carvalho Rocha Neto e Waldir Antoszczeszen, abandonam.

TCIII/244 - Pinto 0,5 Steffen - Steffen 0,5 Maniscalco.

TCIII/245 - Nomura 0 Nelson - Almir 0,5 Nelson - Nelson 1 Ferraz - Ferraz 1 Deste.

TCIII/246 - Dayan 0,5 Brito - José Roberto Antunes, abandona.

TC III / GRUPOS 0248 a 0273

Diretor: Alair Franco Martins
Rua Bassin Nagib Trabulsi, 43 - aptº. 1003
11030 - Santos - SP

GRUPO 0248 - Rocha 1 Tourinho (Art. 15).

GRUPO 0249 - Barbosa 1 Borges.

GRUPO 0251 - Torres 1 Oliveira - Christ 0 Torres (Art. 15).

GRUPO 0252 - Rui Leria, eliminado (Art. 23).

GRUPO 0253 - Napoleão 1 Madureira - Farias 0 Napoleão.

GRUPO 0255 - Antunes 0 Oliveira (Art. 15) -

Valdir 1 Antunes (Art. 15).

GRUPO 0257 - Ivan 1 Fernando.

GRUPO 0258 - Salvo 0,5 Brito - Brito 1 Gilmar - Marco Antônio Carvalho Pereira, eliminado (Art. 23).

GRUPO 0259 - Claudionor 0 Valmor.

GRUPO 0261 - Bárbara Maria Vallarino Garcia, eliminada (Art. 23).

GRUPO 0265 - Sérgio Roberto Zukowski, abandona.

GRUPO 0268 - Rachel Sokolik, inscrição cancelada.

GRUPOS FORMADOS

GRUPO 0263 - Flávio Ferreira Reis, Euclydes Masson, Júlio César Macedo Rodrigues, José Maria de Souza Martinez, Jackson Silva dos Santos, Francisco Carlos Telles Baldi e Ivan Lopes de Carvalho.

GRUPO 0264 - Euclydes Masson, Flávio Ferreira Reis, Oclésio Faria Filho, Daniel Vasconcelos Borges Neto, Carlos Roberto D. Towkan, Néelson Jardim Yazaki e Carlos Roberto Samento Barbosa.

GRUPO 0265 - Leandro Batista Holanda, Daniel Felinto Pires Barbosa, Antônio Moacir Montanari, Alexandre Vasconcelos Borges Netto, Cristian J. Montagnoli, Sérgio Roberto Zukowski e Renato de Siqueira Barreto.

GRUPO 0266 - Norivaldo de Oliveira, Marco Antônio da Rocha, Sebastião Augusto Teixeira, Vilde Enico Monteiro, Maria Regina Esteves Barbosa, Rafael Pedro de Matos e Renato Furier Filho.

GRUPO 0267 - Domênico Camerini, Marcelo Rodrigues Moreira Lo, Paulo César Silveira Ferreira, Luís Henrique Maciel da Rosa, César Augusto Ribeiro Teixeira, Afonso Sanches Júnior e Haroldo C. Branco Júnior.

GRUPO 0268 - Alexandre Meyr, Rachel Sokolik, Édson Almeida Mingone, Pascoal Fusinato, Holien Alves de Azevedo, Caio Eduardo Figueiredo Leal e José Marcos da Silva.

GRUPO 0269 - Josué Paulo Rosa Mendes, José Carlos Machado Júnior, Paulo César Lopes Alvadia, Renato de Siqueira Barreto, Alfredo Tadeu Prado, Cícero de Jesus Nunes e Silva e Luiz Néelson Correa Capuci.

TC III - GRUPOS 0248 a 0273

*Diretor: Alaor Franco Martins
Rua Bassin Nagib Trabulsi, nº 43 aptº. 1003
11030 - Santos - SP*

GRUPO 0248 - Ferreira 0 Emir.

GRUPO 0249 - Carlos Fernando Costa, abandona - Sérgio de Aira Matos, eliminado (art. 23).

GRUPO 0251 - Antunes 0 Norivaldo.

GRUPO 0252 - Lara 1 Sheila - Tiago 1 Sheila (Art. 15).

GRUPO 0256 - Fátima 0,5 Monteiro - Joaz Pedroso da Silva, abandona.

GRUPO 0257 - Almir 1 Fernando - Fernando 0

Motta - Pedro Paulo de Magalhães Oliveira Júnior, eliminado (art. 23).

GRUPO 0259 - Ouvermey 1 Salvo - Ouvermey 1 Claudionor.

GRUPO 0260 - Néelson Salvo, abandona - Genival Veloso França Filho, eliminado (art. 23).

GRUPO 0261 - Joaz Pedroso da Silva, abandona.

GRUPO 0262 - Sérgio Lúcio Maria, abandona.

GRUPO 0265 - Renato 1 Cristian - Cristina 0 Montanari.

GRUPO 0273 - Antônio Oliveira Brito, inscrição cancelada.

GRUPOS FORMADOS

GRUPO 0270 - Alfredo Tadeu Prado, Agostinho Chaves de Mello, Cícero de Jesus Nunes e Silva, Edmo de Carvalho, Fernando Cotrim Ozório, Gustavo Pereira Ruiz e Luiz Adalberto Feitosa.

GRUPO 0271 - William Jorge de Oliveira, Cícero de Jesus Nunes e Silva, Diogo Francisco da Silva, Renê Ferreira Simões, Wellington Mendes Lobato, Luiz Felipe Maia Gomes de Almeida e Elvis de Bolívar da Silva.

GRUPO 0272 - Renê Ferreira Simões, Alfredo Tadeu Prado, Carlos Roberto S. Barbosa, Victório Spoo, Nilton Cruz e Silva Júnior, Lourinaldo Estêvam dos Santos e Antônio Francisco de Campos.

GRUPO 0273 - Néelson Parucker Júnior, Valmor Arenhart, Renê Ferreira Simões, Antônio Francisco de Campos, Pedro Antônio Carlini Pereira de Souza, Fernando Antônio Soares e Antônio de Oliveira Brito.

Colabore com nossa revista

Convidamos todos os nossos associados a colaborarem com a nossa revista, remetendo-nos seus estudos enxadrísticos, bem como informes enxadrísticos (locais, regionais, intermunicipais e/ou interestaduais) donde tenha havido participação efetiva de associados cexebeanos.

ATENÇÃO - SUPER-TEMAS

Relacionamos abaixo alguns dos associados que têm direito a participar dos ST atuais: (vide página dos temas).

ST/01 - RUY LOPEZ - Var. Trocas: Alufzio Bento da Silva, André Milhomen Franco, Antônio Ribeiro Jr, Carlos Ramos Vilares, Fernando J. F. Lima, Francisco Marcos Freire, Getúlio B. Marques, Hideo Suzuki, Jadson M. da Silva, Jarbas de Carvalho Melo, João de Deus Carvalho, João Neumann Neto, Jovany L. A. Medeiros, Lauro Henrique. C. M. Silva, Luiz Claudio Guimarães, Manfred Fehr, Nilson Tadeu Mascia, Plínio L. Nunes Dias, Renê Simonato Sant'Ana, Roberto K. Iwazaki e Zélio Bernardino.

ST/02 - DEF. SICILIANA - Var. Polugaevsky - Alexandre P. Choma, Carlos A. Veiga Segato, Constantino D. Pritsopoulos, Delmo de Cassio Lodi, Jair Francisco Deste, Jair Osipi, Jeferson Lufz Martins, João Carlos da Costa, João de Deus Carvalho, José Otavio S. Correa Jr., Lauro Vargas Filho, Leôncio Antônio Rodrigues, Luís Antônio Pires, Milton Gonçalves Sanches, Névio João, Paulo A. G. Brião, Paulo F. S. Peres, Paulo Magaw, Ricardo do Nascimento, Ricieri Franzon, Romeu Ricupero, Rui Barbosa, Sérgio Mobaier e Wagner Krauss.

ST/03 - GAMBITO DO REI - Alfredo S. Dutra Neto, Darley Donizett da Silva, Eduardo Capatti, Hélio M. Fragoso, José dos Santos B. Leite, José Renato P. Vigna, Josino F. M. Resende, Lufz Cláudio Guimarães, Marco Antônio Hazin Asfora, Marco Antônio N. dos Santos, Máximo Valério Soares Macedo, Paulo Magaw, Romeu Ricupero, Ruy Carvalho Gonçalves, Sérgio B. Consolino, Sidnei Correa Filho e Vicente Francimar de Oliveira.

TT/04 - INDIA DA DAMA - Antônio Aparecido Ucella, Delmo de Cássio Lodi, Edson Tafner, Emiliano C. B. Castor, Fernando José L. S. Lopes, Fernando Martinho, Gilberto F. Portilho, Jair Osipi, João de Deus Carvalho, Jorge A. Monteiro da Silva, José A. Esteves Amaral, Leonel Penna Franca, Marcelo A. Urquiza, Márcio M. T. Vasconcelos, Marcos Inácio Mendes, Mário Augusto Vaz Jr, Petry Feijó, Plínio Lufz Nunes Dias, Roberto K. Iwazaki, Sérgio Mobaier e Sílvio O. de Araújo.



SETOR DE PROPAGANDA DO CXEB

O **CXEB** está precisando de voluntários para a remessa (periódica) de propaganda (circulares/releases) sobre nossas múltiplas atividades.

Aqueles que dispuserem de um pequenino tempo livre e estiverem dispostos a colaborar com este nosso importantíssimo setor deverão escrever ao companheiro **Roberto Agostinho Saback Vianna**. (Av. Visc. de Albuquerque, 800 - aptº. 503 - 22450 - Rio de Janeiro - RJ).

VII JUVENTUDE

Fase Preliminar

Diretor: Marcelo Einhorn
Rua São Salvador, 38 - aptº. 704
22231 - Rio de Janeiro - RJ

GRUPO 01 - Marco Túlio B. Vasconcelos, inscrição cancelada - Paulo de Tarso Careta, incluído.
GRUPO 02 - Rachel Sokolik, inscrição cancelada.
GRUPO 06 - Rafael Marangon Dourado, incluído.

VI JUVENTUDE / FINAL

Diretor: Pedro Corrêa dos Santos Cabral
SQS 415 - Bloco C - aptº. 101
70298 - Brasília - DF

Kurita 0 Susin - Susin 0 Ronsani (Art. 21) - Kurita 0 H. Dias - Susin 0,5 H. Dias - S. Filho 1 E. Soares -
Kurita 0,5 Steinhoff - Kurita 0 Oliveira Jr. - Ulisses Ernani Tonolli, abandona.

PRETO E BRANCO

REVISTA BRASILEIRA DE XADREZ

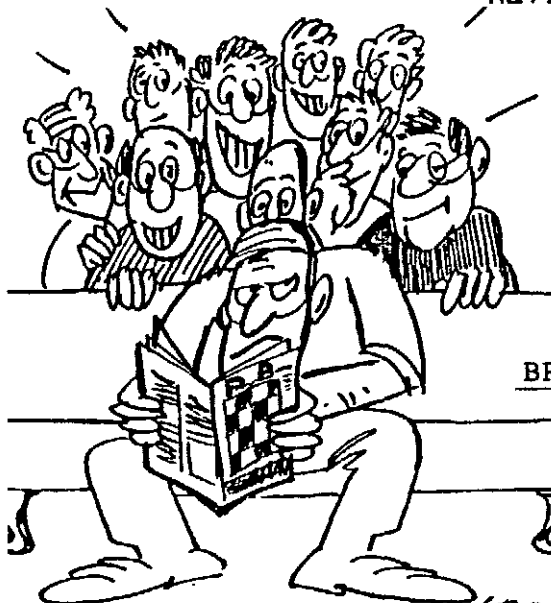

12 números em 1989

TUDO SOBRE O XADREZ

BRASILEIRO E INTERNACIONAL

EDITORA PROMOCHESS LTDA
Caixa Postal 2730
80.001 Curitiba PR

PROBLEMAS 20

Gerd Giebel – Caixa Postal 169 – CEP 89290 – São Bento do Sul - SC

II CAMPEONATO EPISTOLAR DE SOLUÇÕES ENXADRÍSTICAS (II "CESE" / CXEB / 1989) – 2ª FASE – FINAL

Divulgamos os três últimos problemas deste certame:

Nº 4

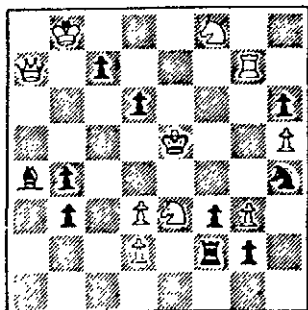

++ 3 (Mate em três)

Nº 5

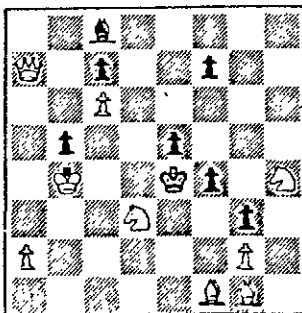

++ 3 (Mate em três)

Nº 6

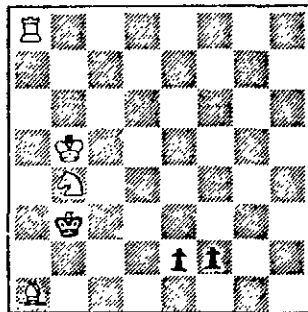

++ 4 (Mate em quatro)

As **soluções** devem ser remetidas, em conjunto, ao endereço do Editor desta Seção, e **dentro do prazo máximo de 40 (quarenta) dias** contados da data de expedição da RBXP (carimbo postal).

Para o cumprimento de outras normas pertinentes, vide **Regulamento na 1ª Fase do "II CESE / CXEB 89"** (Seção "Problemas 19").

A **premiação** que caberá ao participante que for declarado vencedor desta prova, **será oportunamente anunciada!**

Boa Sorte a todos!

NOTAÇÃO FORSYTH dos problemas:

Nº 4: 1R3C2 - D1p3T1 - 3p3p-4r2P - bp5c - 1p1PCpP1 - 3P1tp1-8 (9 x 11)

Nº 5: 2b5 - D1p2p2 - 2P5 - 1p2p3 - 1R2rp1C - 3C2p1 - P5P1 - 5BB1 (9 x 8)

Nº 6: T7 - 8-8 - 1R6 - 1C6 - 1r6 - 4pp2 - B7 (4 x 3)

COMISSÃO DE SUGESTÕES

Comunicamos aos associados a reativação desta nossa comissão que tem por objetivo estudar toda e qualquer sugestão do corpo associativo. A referida comissão **estudará as viabilidades** operacionais e financeiras das sugestões. Essa comissão é presidida pelo companheiro **Sérgio Gonçalves Barbosa** (Estrada Velha da Pavuna 4341 – Bl. 42/402 – Rio de Janeiro (RJ) – 20761), a quem deverão ser remetidas as sugestões, se possível, indicando como viabilizá-las.

Quanto queres apostar?

Jogo com um (01) minuto contra Cinco (05) minutos, aposto qualquer quantia, contra qualquer jogador presente neste recinto!

Foi assim que ele adentrou ao salão principal do Clube de Xadrez de São Paulo – na opinião de vários **experts** do enxadrismo – um dos melhores do mundo, que conta, no seu corpo associativo, com alguns dos melhores enxadristas de nossa nação. O convite formulado foi (de imediato) aceito pelo enxadrista chileno **Angel Lino Huanca Gutierrez**, que havia poucos dias antes, se mudado para cá. Hoje Gutierrez é – já por vários anos seguidos – instrutor técnico do Clube Atlético Paulistano, tendo sido nosso associado, sendo um adepto da modalidade postal à qual considera bastante **proveitosa para o aprimoramento técnico-enxadrístico de todo jogador**.

Os empates nas partidas não eram considerados e após encerradas as 10 primeiras, a contagem (8 a 2) era favorável a Angel que, surpreso, “foi convidado” a ter seu tempo diminuído em 2 minutos – o que foi recusado já que dinheiro é bom e todo mundo gosta (confere ou não?) –, o que – se aceito fosse o “convite” – resultaria em jogar com três (03) minutos contra um (01). “**Atrevidius**” (assim cognominaremos o conhecidíssimo enxadrista carioca – finalista do Campeonato Brasileiro (“ao vivo”) nas épocas em que ainda havia aqueles tradicionais torneios, “Zonais”, eliminatórios) viu-se obrigado a continuar perdendo mais algumas partidas (e mais alguma considerável quantia em dinheiro) já que o número pré-estabelecido de partidas havia sido de 30 (mínimo), mas demonstrou **não ter “aprendido a lição”**, pois, teve a mesma ousadia algum tempo depois, agora nas dependências do Clube de Xadrez Guanabara.

Entre os lá presentes na ocasião, um apresentou-se para jogar com “Atrevidius”. **Mas não somente recusou-se a jogar com a vantagem de 4 minutos**, como disse – em alto e bom som –: “**Pois sou eu a jogar com um minuto contra cinco. Dou-lhe, eu, a vantagem que me ofereceste**”. O “convidado” não apenas recusava para si a vantagem oferecida, como também exigia que fosse “Atrevidius” a jogar com referida vantagem, numa grande demonstração de auto-confiança.

Encerradas as 30 partidas pré-estipuladas, tinha “Atrevidius” a desagradável surpresa de constatar que havia perdido – simplesmente – **TODAS** as partidas. Como um castigo pode muitas vezes vir a cavalo, “Atrevidius” sofreu, ainda, a humilhação de embolsar a quantia que o adversário, por ele desconhecido, **recusava-se a ganhar** de um trouxa! Foram estas as palavras textuais do **Grande Mestre Miguel Angel Quínteros**, que apenas depois de encerradas as partidas deu-se a conhecer junto a “Atrevidius”.



ADENDO ÀS REGRAS DOS JOGOS

Artigos 2 e 7

“É permitida a transmissão de um lance em dois (ou mais) sistemas de notação. Havendo, porém, divergências entre os significados das notações, o lance será considerado inválido, devendo ser observado o Art. 7 das Regras dos Jogos”.

ESTRATÉGIA

"ONDE FOI QUE ERREI?"

Por Bruce Pandolfini (M.I.)

O meu primeiro professor de xadrez descrevia-me os erros palmares de diferentes maneiras. Se eu cometia um simples descuido, dizia ele que eu tinha cegado; se eu confundia duas idéias, dizia que eu havia misturado tudo. Embora jamais tenha esquecido sua terminologia, continuei a errar em todas as partidas. Atualmente meus próprios alunos forçam-me a pensar nesses "pontos cegos" sob outro ponto de vista. Verifico então que os descuidos podem ser reduzidos simplesmente pelo uso do senso comum.

Algumas coisas, contudo, são tão óbvias que nunca nos preocupamos em pensar nelas. Por isso, meditei um pouco por você nessas coisas tão necessárias. **O que se segue são sugestões para ajudar a reduzir os erros no xadrez.** Sem embargo, tente, por favor, cometer pelo menos um erro engraçado em cada jogo. Trata-se do único entretenimento que você ainda pode dar-se ao luxo de fazer...

CONCENTRE-SE

Esforce-se para não se distrair com as pessoas à sua volta, com comentários e com as outras partidas, especialmente em torneios abertos com alentado número de participantes. Significa dizer que você não deve levantar-se depois de cada lance para comentar com espectadores como você está indo bem. Em verdade eles não estão interessados nisso e você provavelmente conceituou mal sua posição. As distrações devem ser reduzidas a um mínimo, seguindo-se o exemplo de um luminar novaiorquino que, numa grotesca paródia de Botvinnik, segurava a cabeça como se fora um torno, enfiava os dedos nos ouvidos e fingia que todo o universo começava e terminava no seu tabuleiro. Esse mestre não ganha muitos amigos, mas também não perde muitas partidas.

NÃO RELAXE NUNCA!

Ao invés de esperar que o seu oponente abandone a partida, force-o a desistir de continuar a luta. É fácil esquecer que até mesmo as posições desesperadas podem conter uma pitada de veneno, uma cilada decisiva. **Trabalhe com tanto afincio para converter decisivamente uma vantagem como você o fez para consegui-la.** O iogue Berra deve ter pensado em xadrez quando disse: "Não está terminado, enquanto não terminar".

NÃO SUBESTIME O ADVERSÁRIO

Não faça lances arriscados na esperança de que o seu oponente não os veja, mesmo quando você estiver enfrentando um neófito. Na verdade, enxadristas fracos jogam tão descuidadamente que poderiam refutar seu jogo apressado, por puro acaso. Além disso, sempre pense que os jogadores preferem não se arriscar e correr na pista certa.

NÃO JOGUE MECANICAMENTE

Não faça lances precipitadamente; não dê respostas "automáticas". Mesmo a posição que parece exigir resposta forçada pode ocultar um inesperado ZWISCHENZUG (este o termo enxadrístico, alemão, para designar a "jogada intermediária"). Você não vai descobrir coisa alguma — nem mesmo a hora do dia — se se apressar em responder ao seu adversário antes que ele tenha acionado o relógio.

De outra parte, não se atole em tantas filigranas que você fique apurado no relógio, pois isso pode ser tão prejudicial quanto jogar demasiadamente rápido.

TENHA SEU RITMO DE JOGO

Se você normalmente fica premido pelo tempo, pode lutar contra a voragem dos minutos controlando seu ritmo de jogo. Simplesmente registre o tempo expirado a cada cinco (ou dez) lances na sua planilha. Assim deve ficar apto a enfrentar melhor a tensão, muito embora certos "Josés nervosos" afirmem que não têm tempo nem mesmo para isso. Contrariamente, alguns poucos e extraordinários enxadristas parecem ter êxito quando dispõem de menos de um minuto de relógio. Eles freqüentemente ganham porque seus adversários erram ao quererem seguir o mesmo ritmo apressado, numa tentativa de induzi-los ao erro.

A maneira correta de explorar o apuro de tempo do oponente é procurar fazer o melhor lance na posição, mesmo que isso exija reflexão mais profunda para encontrá-lo. Essa aparente "pausa para respiração" é amplamente compensada pela necessidade que tem o adversário, premido pelo tempo, de encontrar uma resposta boa e racional.

DISCIPLINE SEU PENSAMENTO

Não fique tão absorvido numa só linha de pensamento que deixe de considerar o óbvio. Atente, por exemplo, para o caso de um xeque do adversário. Você poderá refutá-lo no começo de uma análise e assim não ver que quatro lances depois o mesmo xeque que você refutou mentalmente poderá romper uma seqüência e subverter toda a variante que você escolheu. Assim, antes de iniciar uma extensa linha de jogo, esteja certo de rever as ameaças inimigas diretas, não apenas no início de uma série de lances, mas também em cada passo dado ao longo do caminho.

RATIFICAR OU RETIFICAR?

Recomendamos, também, que você **anote cada lance na planilha, antes de, efetivamente, efetuá-lo no tabuleiro.** Isso poderá ajudá-lo de várias maneiras. Você pode ficar chocado ao ver na planilha uma bobagem que você mesmo escreveu. Além disso, seu adversário também pode reagir a um erro escrito por você e, sem querer, "avisá-lo" por meio de uma alteração fisionômica ou atitude corporal. Anos atrás, Bobby Fischer chamou de "embusteiros" os enxadristas que utilizavam esse expediente, pois eles estavam realmente fazendo anotações à parte. Nada obstante, o epíteto de Fischer não impediu os errados crônicos de experimentarem essa "técnica". Suponho que eles têm sido chamados de nomes muito piores que esse.

"Chess Life & Review - Set/80". Traduzido pelo companheiro **Luiz Geraldo Bezerra de Miranda Leão**, publicado em nossa Folha de Resultados nº 74 em 30 de Junho de 1981.

Uma das idéias de maior sucesso no **XADREZ POSTAL** tem sido o torneio de Grandes Mestres sob convite. Qualquer país filiado à **ICCF** pode se candidatar a organizar tal evento e, contanto que seja organizado na forma de "todos contra todos" (em grupo mínimo de 13 jogadores), será aceito, desde que em comemoração a algo de valor para o xadrez postal.

Se houver número suficiente de participantes com títulos de G.M., poderá valer normas. Estas condições são simples: deve haver no mínimo 30% dos jogadores com títulos de G.M.; e no mínimo 65% deles devem possuir títulos de M.J. Então, num grupo de 15 jogadores, por exemplo são necessários 10 titulados, incluindo-se 5 G.M.

Entretanto, as regras são conceituais, e permanecem flexíveis; se as circunstâncias variam, variam as regras. Se um torneio é iniciado com apenas dez jogadores titulados e um deles se retira, a norma de G.M. é retirada do torneio. Isto pode ser relativamente estranho, pois, se a federação nacional promotora investiu em dinheiro e prometeu aos M.J.s uma oportunidade de ascender a G.M., pode haver descontentamento. Então é uma excelente idéia ter ao menos um G.M. e um M.J. a mais do que o necessário disputando o torneio. A questão é que há poucos G.M. dispostos a tomar parte nestes torneios, devido ao grande número de torneios que disputam. Cada organizador tenta atrair os G.M. com a finalidade de promover torneios mais fortes e de maior expressão. Decorre que os prêmios estão em espiral ascendente e muitos outros incentivos estão sendo oferecidos tais como taxas de participação e ajudas para despesas postais aos Grandes Mestres participantes. Houve, portanto, tantos torneios com prêmios tão atraentes que o Tesoureiro da **ICCF** propôs este ano que se colocasse uma restrição. Foi acordado que para todos os torneios futuros, pela **ICCF**, fosse cobrada uma taxa de cinco francos suíços por participante.

A seguir apresentamos uma das partidas disputadas em um recente torneio jogado sob os moldes acima descritos.

NBC 15 Volmac G.M. Tournament

B. J. Marcussi (Arg.)

x

G. J. Timmerman (NDL)

01) e4, e5; 02) Cf3, Cc6; 03) Bb5, a6; 04) Ba4, Cf6; 05) 0-0, Be7; 06) Te1, b5; 07) Bb3, 0-0; 08) c3, d6; 09) d4, Bg4; 10) Be3, d5?! (As negras devem estar impressionadas com o resultado conseguido contra as brancas na partida Stern x Pentrose jogada no Nielsen Memorial Tournament onde seguiu-se 10) ..., ed; 11) cd, Ca5; 12) Bc2, c5; 13) dc, dc; 14) Cbd2, Cd7; 15) h3, Bh5;

16) g4, Bg6; 17) Ch2, Dc7; 18) f4, f6; 19) Cdf3, c4; 20) Ch4, Tad8; que deu às negras uma partida igualada e uma posição que, imediatamente aproveitada, produziu bons resultados); 11) ed, ed; 12) Bd4, (Mesmo 12) Bg5, Cd5; 13) Bd5, Dd5; 14) Be7, Bf3; 15) Df3, Df3; 16) g1, Tfe8; jogada na partida entre J. Togh - Perenyi. Camp. Húngaro 1977 justifica completamente o duvidoso décimo lance das negras), Cd4; 13) cd, Bb4; 14) Cc3, Bc3; (A Enciclopédia conceitua como indefinida a posição que se obtém com: 14) ..., a5; 15) a3, Bc3; 16) bc, a4; 17) Ba2, Dd6; 18) h3, Bh5!);

15) bc, Cd5; 16) Dd3, Be6; 17) Te5, (As brancas têm um ataque em andamento), Cf4; 18) De4, Cg6; 19) Cg5!, Bb3; 20) ab, b4; 21) c4, c6. 22) h4!, h6; 23) h5, hg; 24) hg, fg; 25) Te6, Tf4; 26) Dc6, Td4; (As negras conseguiram certa simplificação, mas são muito susceptíveis a um ataque na ala do Rei. As brancas o fazem de maneira bellíssima); 27) Tae1, Td1; 28) Rh2, Te1; 29) Te1, Rh7; 30) Th1, Rg8; 31) g3!, Ta7; 32) Te1, Rh7; 33) Te8, Df6; 34) Dh1!, (O magnífico lance vencedor), Df2+; 35) Rh3, abd. (Não há como escapar do mate que o deslocamento do rei branco oca-

sionará).

Extraído de "The Briti-

sh Chess Magazine" e tra-
duzido pelo companheiro

Daniel Carr de Muzio, ao
qual, publicamente, agrade-
cemos.

COMISSÃO DE RECURSOS

Trazemos ao conhecimento do quadro associativo o regulamento aprovado pela Diretoria que rege os trabalhos da Comissão de Recursos (Apreciação de recursos contra decisões de diretores), a qual deve ser acionada através da SECRETARIA (cargo atualmente preenchido pelo companheiro Nelson Lopes da Silva Rua Martim Francisco, 265 - São Paulo - SP - 01226).

Instituída pela AGO de 10/07/83, a Comissão de Recursos do CXEB examina os recursos interpostos por associados contra decisões de membros da Diretoria

REGULAMENTO

01) A presente Comissão é constituída pelos Diretores com mandato Executivo a saber: Presidente, Vice-Presidente, Secretário, Tesoureiro, Diretor de Torneios Internos e Diretor de Torneios Internacionais.

02) As decisões da Comissão serão fruto dos votos de seus membros, excluído o voto do Diretor de cuja decisão se recorre, e o voto do Presidente, que só será emitido em caso de empate no parecer dos demais membros.

03) A Comissão é presidida pelo Presidente do Clube, todavia cabe à Secretaria as seguintes tarefas:

A - Recaber o recurso do recorrente.

B - Os recursos deverão ser apresentados dentro de 15 (Quinze) dias após a recepção da decisão contra a qual se está recorrendo.

C - Não serão aceitos recursos feitos em linguagem imprópria, contendo termos ofensivos a quem quer que seja. Estes recursos serão devolvidos para reapresentação em linguagem adequada.

D - Enviar cópia desse recurso ao Diretor envolvido e ao associado beneficiado pela decisão da qual se recorre.

E - Recaber do Diretor envolvido, num prazo de 20 dias, em 07 vias, as informações que ele julgue conveniente inserir.

F - Recaber do associado beneficiado pela decisão do Diretor, num prazo de 20 dias, em 07 vias, informações complementares que ele julgue conveniente inserir.

G - Distribuir aos membros da Comissão os documentos recebidos conforme os itens: "A"; "C" e "D".

H - Recaber dos membros da Comissão, num prazo de 20 dias, em 07 vias, os votos emitidos.

I - Redigir, com base nos votos apresentados, a decisão da Comissão, de forma resumida, enviando cópia a todos os envolvidos e anexando os votos recebidos.

J - Caberá ao diretor envolvido aplicar a decisão da Comissão.

COLABORE COM A TESOUREARIA

Veja na etiqueta de endereçamento da revista o mês de vencimento da sua anuidade. Colabore com a Tesouraria, enviando seu cheque no início do mês em que ocorrerá o vencimento.



TEORIA

DEFESA SICILIANA

Ataque iugoslavo com

12) h4, h5; 13) Bq5, Tc5; 14) q4, ...;

Por A. C. Van der Tak - MI (ICCF)

1) e4, c5; 2) Cf3, d6; 3) d4, cd4; 4) Cd4, Cf6; 5) Cc3, g6; 6) Be3, Bg7; 7) f3, Cc6; 8) Dd2, 0-0; 9) Bc4, Bd7; 10) Bb3, Tc8; 11) 0-0-0, Ce5; 12) h4, h5; 13) Bg5, Tc5; 14) q4!?, ha; 15) f4.

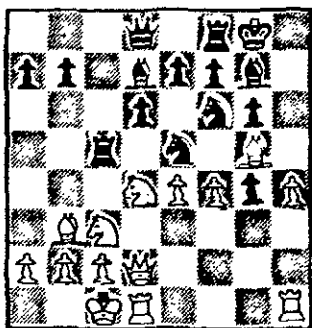

A continuação mais aguda em uma das variantes mais agudas de toda a Teoria de Aberturas. Há muitas possibilidades aqui, mas não serão discutidas agora.

15) ..., C5B;

Também 15) ..., **Cc6**; deve ser considerado. Na partida Borin x Zaniotto - Itália / 85, seguiu-se: 16) **e5**, [16] Bf6!?, Bf6; 17) **e5**, Bg7 com posição indefinida], **Da5**; 17) **e6**, [Não claro, mas talvez mais forte é: 17) **ef6**, **ef6** 18) **Ce4**, **Dd2+**; 19) **Td2**, **fg5** ou ainda 17) **Bf6**,

ef6; 18) e6, Cd4; 19) ef7+, Rh7; 20) Dd4, Bc6] **Cd4; 18) ef7+, Rh7; 19) Dd4, Cd5;** com bom jogo para as pretas.

Devemos agora jogar 16) Dd3 ou 16) De2, mas deveremos também levar em consideração: 16) Bc4!? como foi jogado na partida Sherzer x Kudrin - Philadelphia-85, na qual seguiu-se: 16) ..., Tc4; 17) e5, Ch7?!; [17) ..., Ch5!? dá melhor impressão]; 18) Dd3, Td4?!; [18) ..., b5!? - sugestão de Bisguier] 19) Dd4, Bc6; [18) ..., Bf5!?]; 20) Cd5, f6?; 21) Dc4, Rh8; 22) h5, gh5; 23) Th5, Be8; 24) Th7+!, Rh7; 25) Th1+, Rg6; 26) f5+, Rf5; 27) Ce3+, Rg6; 28) Dg4, Rf7; 29) e6+, Rg8; 30) Bh6, abd. (1x0)

VARIANTE A) - 16) Dd3 . b5:

1ª) - 17) e5?!, de5; 18) Cdb5?! [Melhor é 18) Bf6!?, Bf6; 19) Cdb5, Cb2; 20) Dg6+, Bg7; 21) Rb2, Da5 com jogo indefinido segundo Jakobsen], Cb2!; 19) Rb2, e4!; 20) Dd2, e3!; 21) Dd3, e2, 22) Td2, Da8!; 23) Te1, Bb5; 24) Dg6, Bc4; 25) Bc4, Tc4; 26) Dd3, Ce4; como foi jogado na partida Cordes x Jakobsen, Esbjerg - 1985.

2ª) - 17) h5!?, Ch5; [Interessante, mas duvidoso, é 17) ..., Tg5?!; 18) fg5, Ch5; / ou - 18) ..., Ce5; 19) De3, Ch5; 20) Ccb5, Da5; 21) Cc3, Cf3; 22) Cd5, Dd8; 23) Cf4, Cf4; 24) Df4, com partida indefinida. Foguene x Adel Jassim, Sharjah - 1985. / 19) Rb1, e6; 20) Bc4, bc4; 21) Dc4?!, (Melhor é 21) De3!?. Por exemplo: 21) ..., Db6; 22) The1, Tb8; 23) b3, e5; 24) Cd5, ed4; 25) Cb6, de3; 26) Cd7, com

3^a) - 17) f5!?

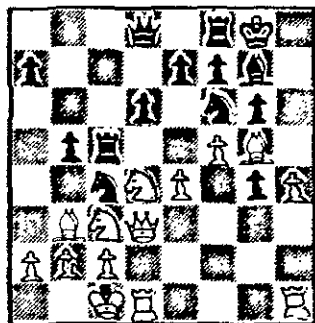

29

Cd5 ou 19) ..., bc3; 20) fg6. Isto significa que 17) f5!? seja forte lance para as brancas?, **Cd5; 20) Bd5, gf5; 21) Bh6**, (Com 21) Cf5, Bf5; 22) ef5, Dc8 as brancas nada têm, mas talvez 21) h5 fosse uma melhor opção, **e6; 22) Bb3, Df6!; 23) Bg5, f4!** com vantagem para as pretas. **Bakalarz x Pekarek - Mysłowice - 1985.**

VARIANTE B - 16) De2, b5; 17) f5

Na partida Afek x Gallagher - Calella - 85 as brancas jogaram 17) e5!? e seguiu-se: 17) ..., Dc8; 18) ef6, ef6; 19) Bc4, bc4; 20) De7, Te8; 21) Dd6, Bf8; 22) Df6, Bg7; 23) Dd6, empate por repetição. Em partida anterior, Westerinen x Mestel - Esbjerg - 79, as pretas jogaram melhor com: 17) ..., de5!; 18) Cdb5, Cb2!; 19) Rb2, Da5; 20) Td7, Cd7; 21) Be7, Tc3! com ótima partida para as pretas.

Fato é que as brancas podem tentar: 17) h5!?. Por exemplo:

a) 17) ..., Ch5?!; 18) f5, Db6 (18) ..., Cg3; 19) Dh2; 19) Dg4, Cb2; 20) Be7, Cd1; 21) Dg6! com ataque ganhador.

b) 17) ..., Tg5; 18) fg5, Ch5; 19) Ccb5, Ca5; 20) Cf5, e6; 21) Cg7, Dg5+; 22) Rb1 (22) Dd2! é melhor, mas a posição permanece indefinida, Ivanovic x Sandiku, YU 1985 e agora 22) ..., Cg3! seria bom para as pretas.

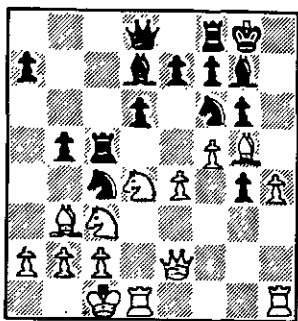

17) ..., **Ch5!?** Outras possibilidades são:

1) 17) ..., a5?; 18) h5!, Ch5; 19) Dg4,

Da8; 20) Bc4, Tc4; 21) Cd5 com jogo ganho para as brancas. Goth x Bauer. Postal-84.

2) 17) ..., **Da5; 18) Bf6**, (Na partida Endere x Pekarek - Lostice - 85 as brancas jogaram 18) Bc4, bc4?; 19) h5, Ch5; 20) Dg4, Tb8; 21) Th5! e tinham um jogo ganho. Menos claro foi 18) Bc4, Tc4!; 19) Cb3, **Bf6; 19) Dg4, Rg7; 20) Dg3, Be5; 21) Df3, Bd4; 22) Td4, Ce5; 23) Dg3, Tc3!; 24) bc3, Tc8; 25) Th3, f6; 26) Td5, Be8; 27) De3, Bf7; 28) fg6, Bd5; 29) Bd5 com vantagem para as brancas como na partida Ulybin x Serper - Klaipeda - 1985.**

3) 17) ..., **gf5!?**; 18) ef5, (Deve ser levado em consideração 18) Bf6!?, Bf6; 19) Cf5), **Te5!?**; 19) **Dd3, Dc8!; 20) Tdf1?** (Em partida relâmpago - Hartman x Georgiev - Ottawa - 85 - as brancas tentaram: 20) Bf6!?, Bf6; 21) Ce4, Bf5; 22) Cf6+, ef6; 23) Cf5, Df5; 24) Df5, Tf5; 25) Bc4, bc4; 26) Td4, e tinham vantagem, mas, 21) ..., Bg7! é bem melhor, segundo Georgiev, e a vantagem é, então, das pretas), **Cd5!; 21) Cd5**, (Segundo Hartman é melhor 21) Thg1!?, Cde3; 22) Tf4, f6; 23) Te4), **Td5; 22) f6, ef6; 23) Bf6, Te8!; 24) Bg7, Te3!; 25) Bc4, Td3; 26) Bd5, Rg7; 27) Tf7+, Rh8; 28) Thf1, Td4; 29) Tf8+, Df8; 30) Tf8+, Rg7 com partida melhor para as pretas, como na partida Hartman x Georgiev - Quebec - 1985.**

4) 17) ..., **Ce5; 18) h5, gh5; 19) Bf6, Bf6; 20) Th5, Rg7; 21) Dd2, Th8; 22) Tdh1, Th5; 23) Th5, Da5; / 23) ..., Db6!?**; 24) **Rb1!?** (Melhor é 24) Dh6+!, Rg8; 25) Cde2, b4; 26) Cf4, ameaçando 27) Dh7+ e 28) Cg6+!) **Rg8; 25) Cde2** (ou 25) Dh6, Tc3!; 26) Dh7+, Rf8; 27) Tg5, e6), **Bc6; 26) Dh6, Be4; 27) Cf4, d5?** (Melhor seria 27) ..., Cc4!; 28) Dh7+, Rf8; 29) Bc4, bc4; 30) Tg5, Re8); 28) **Bd5, Bd5; 29) Cfd5, Td5; 30) Cd5, De1+; 31) Dc1**, com vantagem para as brancas, como ocorreu na partida Dobrovsky x Hajek - Ostrava - 1985.

Mas retornemos à variante principal, a

partir da posição estampada no diagrama anterior:

17) ..., Ch5!?, 18) Dg4, Da5; 19) Cd5, Td5!; 20) ed5, Tc8; 21) Th3 (ou mesmo: 21) Be7, Ce3!; 22) Dg5, Cf5; 23) Cf5, Bf5; 24) Bd6, Db6; 25) Be7, a5 com algumas chances de ataque, ou mesmo: 21) Cc6, Tc6!; 22) dc6, Bb2+; 23) Rb1, Dc3; 24) Bc4, Bf5; 25) Td3, Da5; 26) De2, bc4; 27) Rb2, cd3; 28) cd3, Db6+; 29) Rh1, Dc6 e as pretas possuem compensações de acordo com a opinião de Molenbroek), Db6! (Pior seria 21) ..., Cb2?; 22) Rb2, Bf5; 23) Dg2); 22) Ce6! (Com 22) Cc6, Tc6!; 23) dc6, Bf5; 24) Df3, Bh3; 25) Dh3, Dc6 as pretas têm compensações), fe6; 23) fg6 (23) Be7? ef5; 24) Dg6, Cf4 ou mesmo 23) de6?!, Be8; 24) fg6, Bb2+; 25) Rb1,

Cf6; 26) Bf6, Bf6; 27) h5, Dc5; 28) Th2, Ca3+; 29) Rc1, Bg5+ são, para as brancas, inferiores), Bb2+; 24) Rb1, Cg3; 25) h5, Be5; 26) Bc1, Dc5; 27) c3, Cf5; 28) h6, Cfe3; 29) Te3 (inferior é 29) Be3, Ca3 + ou mesmo 29) Df3?!, Bf6 e até mesmo 29) Dg1?!, ed5; 30) Te3, Ce3; 31) De3, Bf5+; 32) Bc2, Bc2+; 33) Rc2, Dc3+; 34) Dc3, Tc3; 35) Rb1, Tg3 com final favorável às pretas), Ce3; 30) Df3, Cf5; 31) de6, Bc6!; 32) Df5, Be4+; 33) De4, Dc3; 34) h7+, Rh8; 35) De5!, de5; 36) Bb2, De3; 37) Bc2, De2; 38) Td2!, empate (0,5 x 0,5) - ANTUNES x MOLENBROEK - 85

A tradução deste artigo teórico foi especialmente realizada para nossa Revista Brasileira de Xadrez Postal pelo companheiro diretor Torben Erik Carlsen ao qual muito agradecemos.



VOCÊ CONHECE ALGUMA DIVERSÃO DE QUALIDADE
QUE LHE PROPORCIONE NOVAS AMIZADES SEM SAIR DE CASA,
COM UM MÍNIMO DE DESPESA E MUITA SATISFAÇÃO?
SAIBA QUE ATRAVÉS DO C.X.E.B. BASTA VOCÊ GOSTAR DE XADREZ
PARA FAZER AMIGOS, EXERCITANDO NADA MAIS NADA MENOS DO QUE
O JOGO PREFERIDO DOS REIS.
ISSO É MUITO MAIS É O QUE LHE OFERECE O
CLUBE DE XADREZ EPISTOLAR BRASILEIRO
CONFIRA:



COLABORANDO COM O CXEB

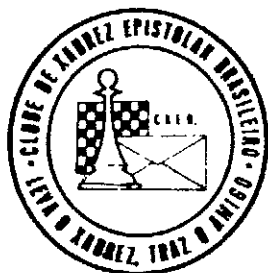

Se Você dispõe de um pequeno tempo livre e deseja colaborar com a administração do CXEB, escreva – ainda hoje – ao nosso presidente Ubirajara de Oliveira Barroso (Caixa Postal 317 – Salvador - BA – 40001).

LANCE LIVRE

COMPLETE SUA COLEÇÃO

O CXEB está oferecendo aos seus associados todas as revistas já editadas, encadernadas em capa dura (fotocópias xerográficas de boa qualidade), em 10 (Dez) volumes em forma de livro, agrupadas conforme abaixo:

FOLHA DE RESULTADOS

- 1º Volume — nº 01 a nº 30
- 2º Volume — nº 31 a nº 50
- 3º Volume — nº 51 a nº 64
- 4º Volume — nº 65 a nº 71
- 5º Volume — nº 72 a nº 76
- 6º Volume — nº 77 a nº 81

REVISTA BRASILEIRA DE XADREZ POSTAL

- 1º Volume — nº 01 a nº 08
- 2º Volume — nº 09 a nº 15
- 3º Volume — nº 16 a nº 23
- 4º Volume — nº 24 a nº 30

O associado poderá adquirir os volumes (acima) separadamente (Se você, associado, não possui — por exemplo — as FRs 32 e 40 e a RBXP nº 16, deverá adquirir o 2º volume das FRs e o 3º volume da RBXP. Não serão vendidos números avulsos, ou seja, no caso, a FR nº 32 e nº 40 e a RBXP nº 16).

Estamos oferecendo, também, o trabalho de Encadernação em capa dura da coleção das FRs e RBXP. Os interessados em adquirir a coleção de volumes completos, ou, um volume específico ou ainda encadernar sua coleção, deverão escrever solicitando informações de custos e outros detalhes para: JOSE COSTA FERNANDES JR. (Caxia Postal 100.216 — Niterói — RJ — Cep 24001 — Fone (021) 717-2528).



A Casa
do Mestre

A CASA DO MESTRE LIVRARIA, ARTE E CULTURA LTDA. - ME

C G C 54 628 862/0001-92 — INSC. EST. 111 282 235

GERENTE

Antonio Pacini

(MESTRE INTERNACIONAL DA ICCF)

MAT. DE XADREZ
LIVROS
REVISTAS
SERVIÇOS
TÉCNICOS
ASSINATURAS
ESPORTE
ARTE
CULTURA

RUA JARICUNAS, 201 — LAPA — SÃO PAULO — CEP 05053
OU CAIXA POSTAL 11781 — SÃO PAULO — CEP 05090
TEL.: (011) 62-1564 — BRASIL

CALENDÁRIO

Versão	Torneio	Fase	Início	Término
VI	CBI	F	01.09.88	Aberto
VII	CBI	S	15.06.88	15.12.89
VIII	CBI	P	01.06.88	01.12.89
VI	TB	S	01.04.88	01.10.89
VII	TB	S	15.09.89	15.03.91
VIII	TB	P	15.09.89	15.03.91
II	FEM	P	15.03.89	15.09.90
VI	JUV	F	04.01.88	Aberto
VII	JUV	P	15.03.89	15.09.90
I	VET	P	15.03.89	15.09.90
II	CEI-SP	F	01.10.88	Aberto
III	CEI-SP	S	01.09.88	01.03.90
III	CEI-RJ	S	01.09.88	01.03.90
III	CEI-SC	F	01.09.88	Aberto
III	CEI-PR	F	01.09.88	Aberto
III	CEI-RS	F	01.06.89	Aberto
III	CEI-MG	F	01.06.89	Aberto
II	CEI-GO/DF	F	08.06.89	Aberto

CALENDÁRIO PERMANENTE

1988	1989	1990	1991	INÍCIO DAS PRELI- MINARES	ABRANGÊNCIA
1992 1996	1993 1997	1994 1998	1995 1999		
CBI	JUV FEM VET	CBI	CBE	15/03	INTERNOS
TBE	TB	CEI	TB	15/09	ABERTOS

E.T. Os torneios JUV, FEM e VET, que em princípio são considerados internos poderão, a título experimental, ter algumas de suas versões abertas a não-sócios.

A REVISTA BRASILEIRA DE XADREZ POSTAL, órgão oficial do Clube de Xadrez Epistolar Brasileiro, é editada bimestralmente (distribuição gratuita a todos os associados do clube), sendo expedida na primeira quinzena dos meses ímpares.

Aqueles que não a estiverem recebendo regularmente deverão comunicar o fato ao Setor de Expedição.



REMETENTE

**CLUBE DE XADREZ EPISTOLAR BRASILEIRO
SETOR DE EXPEDIÇÃO**

DANIEL CARR DE MUZIO
Rua Caminho do Pilar, 2385
09190 – Santo André – SP

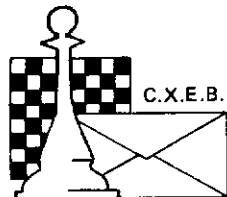

Fundado em 14.02.69 (LEVA O XADREZ, TRAZ O AMIGO)

CLUBE DE XADREZ EPISTOLAR BRASILEIRO

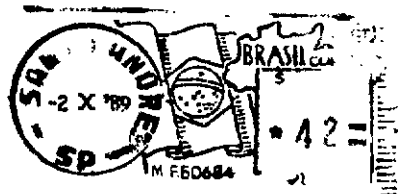

MATR. O. PUSA RAT 1101 VENCTO- JUN
LUIZ FERNANDO CIRELLO
CAIXA POSTAL 55042
04759 SAO PAULO SP BRASIL

IMPRESSO

TORNEIOS – TAXAS DE INSCRIÇÃO – SERVIÇOS

REDAÇÃO

Todo material destinado a publicação na Revista Brasileira de Xadrez Postal (F.R.) deverá ser enviado ao diretor **Antônio Carlos Raposo** (Rua Sebastião Paes, 380 – Apto. 501 – São Paulo - SP – 04625).

TORNEIOS DE CLASSIFICAÇÃO

Escrever ao diretor **Antônio Carlos Raposo** (Rua Sebastião Paes, 380 – Apto. 501 – São Paulo - SP – 04625). É permitida a participação simultânea em até 3 grupos, contanto que as inscrições sejam solicitadas dentro do prazo de 6 meses, contados a partir do início do 1º grupo. Após esse prazo o associado precisará definir sua categoria nos grupos em andamento, antes de solicitar novas inscrições. O primeiro grupo de cada série é gratuito, sendo cobrada uma taxa equivalente a 10 tarifas postais simples para os demais grupos de cada série.

TORNEIOS TEMÁTICOS

Escrever ao diretor **Sérgio Gonçalves Barbosa** (Caixa Postal 62.594 – Rio de Janeiro - RJ – 22.257). É permitida a participação simultânea em vários grupos, seja de temas diferentes ou iguais. A taxa de inscrição, por grupo solicitado, é equivalente a 10 tarifas postais simples.

VALOR DA ANUIDADE

O valor da anuidade é equivalente a 120 tarifas postais simples.

Desejando saber em qual mês vencerá sua anuidade e/ou PARCELAR seu pagamento e/ou obter alguma informação mais específica, escreva para o nosso tesoureiro **Gileno Exalto de Araújo** (Caixa Postal 317 – 40.001 – Salvador - BA).

OBSERVAÇÃO – Solicitamos-lhe a gentileza de não enviar ordem de pagamento, mais sim cheque nominal ao **C.X.E.B.** Favor não enviar Vale Postal.

RATING

As consultas sobre o "rating" deverão ser diretamente remetidas ao responsável pelo referido setor – **Alfredo Carlos Soares Dutra Neto** – Rua da Juventude, 192 – São Paulo - SP – 11600).

ALTERAÇÕES DE ENDEREÇO

Deverão ser enviadas diretamente para o **TESOUREIRO**, **Gileno Exalto de Araújo**, (Caixa Postal 317 – 40.001 – Salvador - BA).

SETOR DE EXPEDIÇÃO

O responsável pelo referido setor é o companheiro **Daniel Carr de Muzio** (Rua Caminho do Pilar 2385 – Santo André - SP – 09190) a quem deverão ser encaminhadas as comunicações sobre o não recebimento da **R.B.X.P. (F.R.)**.

TORNEIOS DA ICCF – WT (World Torneys)

Torneios de classificação (1ª, 2ª, 3ª categorias). Inscrições com o presidente **Ubirajara de Oliveira Barroso** (Caixa Postal 317 – Salvador - /BA/ – 40.001). Taxa de US\$ 7,00 (paralelo), acrescidos ao equivalente a duas Tarifas postais internacionais simples para cobrir as despesas de Transferência e de porte.

TORNEIOS DA CADAP

Inscrições permanentes, livres apenas para as categorias I e II. Inscrições com o presidente **Ubirajara de Oliveira Barroso** (Caixa Postal 317 – Salvador - /BA/ – 40.001). Taxa de inscrição US\$ 6,00 (paralelo), acrescidos ao equivalente a duas Tarifas postais internacionais simples para cobrir as despesas de transferência e de porte.

REVISTA BRASILEIRA DE XADREZ POSTAL EDITADA PELO CLUBE DE XADREZ EPISTOLAR BRASILEIRO

Redator Responsável: **Antônio Carlos Raposo** (R. Sebastião Paes 380/501 – São Paulo - SP – 04625).
Encartes: **Proposta de Sócio**.

Composição, arte e impressão: **Copidart Ltda.** (Rua Paulo Setubal, 37 – São Paulo - SP – 02031).
Tiragem desta edição: 1800 exemplares.